



Libra
Delle Famiglie compilate
Nella Parrocchia di Livorno
Nel anno 1857 = 1907

emmo
ato
emmo
57
07

Lidumo

Stato

al'acme

185

197

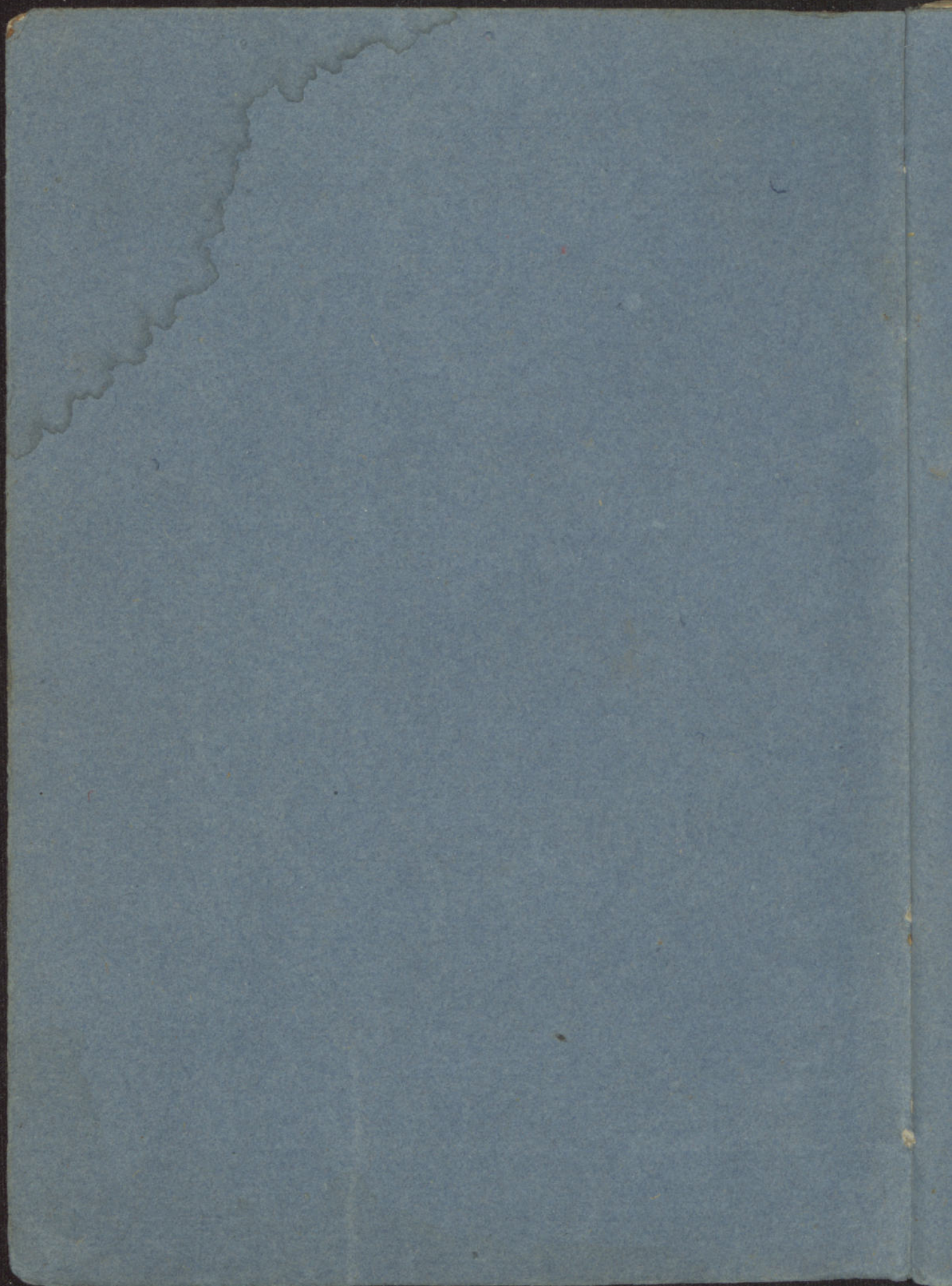

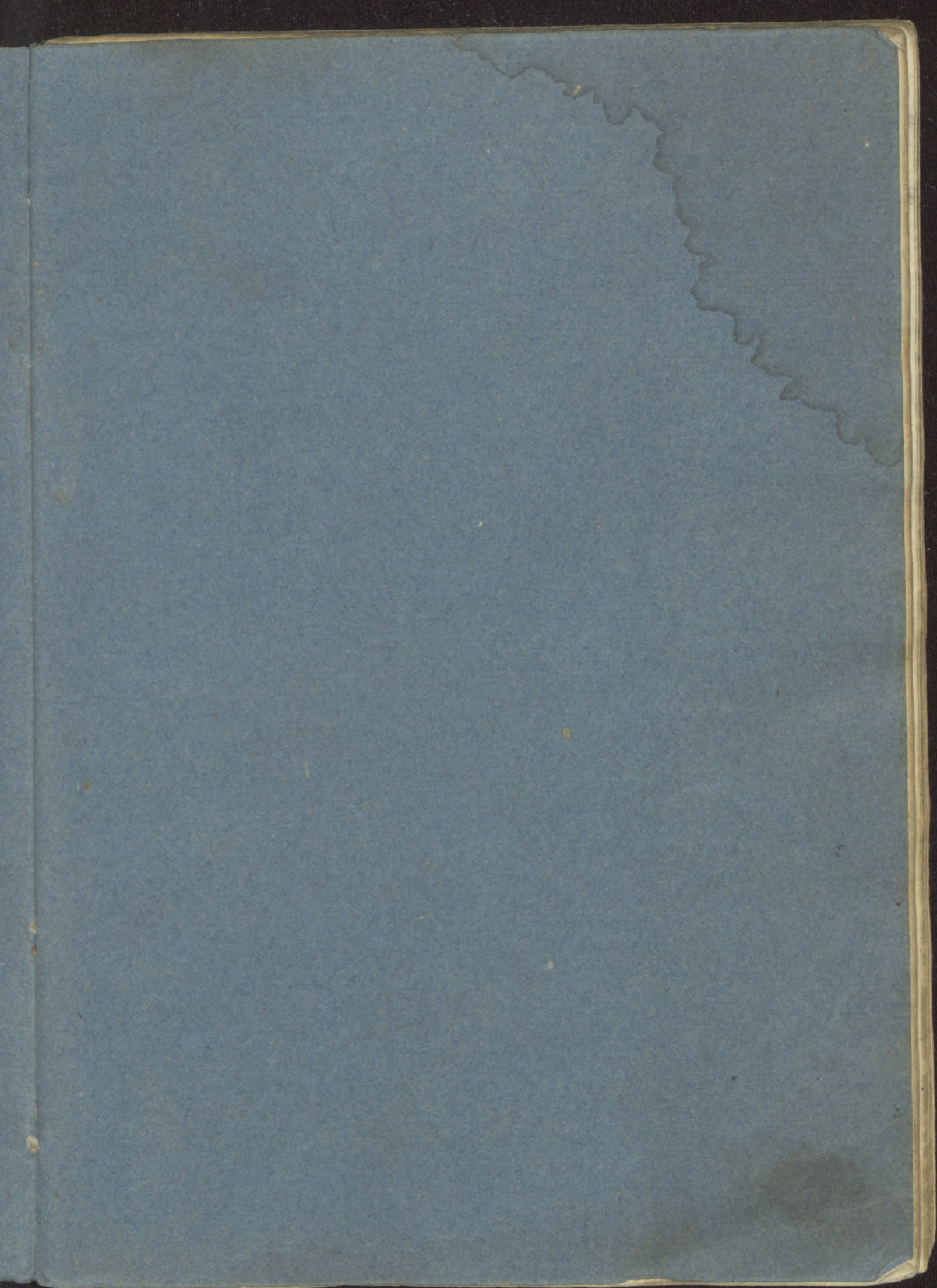

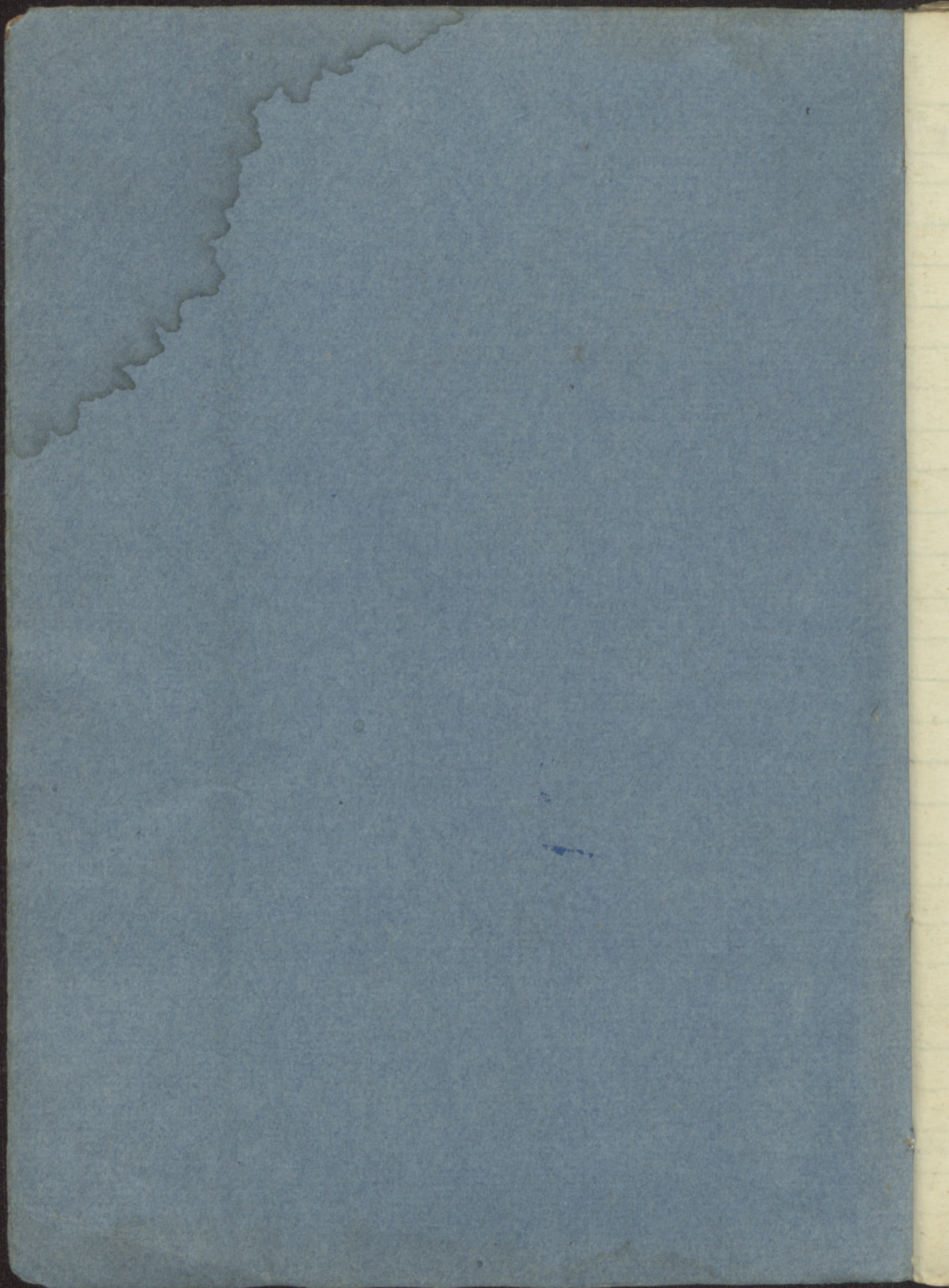

Stato
delle Famiglie Abitanti

in

Livorno

Compilato nell'anno 1857 cinquantasette

Dal Parroco = Votto Giovanni

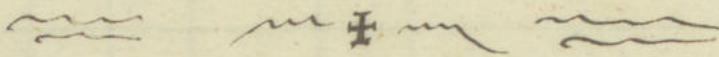

1857 - 1907

Stato d. anime

A 3

N. I

Numero della Casa Numero Progressivo Famiglia abitante Nascita Morte Origine

I

Casa Comunale e Scuola Municipale.

1

23

N. 2.

| Numero della Casa | Numero Progressivo | Denominazione della famiglia. | Nasita | Morte | Ori |
|-------------------|--------------------|--|---------------------------------|----------------------|------------------|
| 2. II | I | Maurini Giambattista Padre di | Anno 1775. ai 20 Marzo. | 21 agosto 1859 | |
| | 2 | Faustino ammogliato con Michel Domenica | Anno 1811 ai 18 febbrajo. | | |
| | 3. | Michel Domenica moglie di Faustino | Anno 1814 | | Origine Lecce |
| | 4 | Pietro Antonio figlio di Giambattista ammogliato nel 1865 con Faustina del feudo Quattrini e Donato Tarlinghi il di = 28 Maggio 1865. Savona | Anno 1823 ai 2 aprile. | | |
| | 5 | Giovanni figlio di Giambattista | Anno 1825 ai 20 agosto. | | |
| | 6 | Giambattista figlio di Faustino | Anno 1843 nato ai 10 ottobre | | |
| | 7 | Domenica figlia di Faustino | Anno 1839 ai 22 aprile. | | |
| | 8 | Giovanna figlia di Faustino maritata a Bressanini Battista del feudo S. Giuseppe e Uva Bressanini di Odessa | 16 1841 | | |
| + | 9 | Maria figlia di Faustino morta. | Anno 1850 ai 24 agosto. | il 25. Mayo 1863. | |

| | | | Patino della Cresima Battesimo | Osservazioni |
|-------------------------------|----------------|------------------|--|--|
| Originaria | Non originaria | Matrimonio | | |
| 59 | Non originario | | Andrea Turini | Morto in paese |
| " | idem | | Giuseppe Turini di Angelo | |
| Originaria come levatrice. | | | Sata altrove | |
| " | idem | | Giammaria Redolfi Giovanni Luzzini Faustino Meschini | Ammogliato con Faustina Luzzini il di a San Antonio Merlino |
| " | idem | | Andrea Turini | |
| " | idem | | Giammaria Carli di Treviso | Maritata con Broccianini di Oduo Dato Cartell |
| " | idem | | Andrea Rappini | Mari |
| " | idem | 1 Settembre 1861 | Pi' Antonio Meschini | |
| " | idem | | Giuseppe Bonomini | Morto il di 23 Marzo 1863. |

| Numero della Casa | Numero Progressivo | Denominazione della Famiglia | Nascita | Morte | Orig. |
|-------------------------|-----------------------|--|-------------------------------|-------|-------|
| 3. | I | Benedict Quoboni sposo di | Anno 1824 il giorno 4 ottobre | | Orig. |
| | 2 | Elena Brentana di Bovegno | Anno 1835 | | |
| = | 3 1. | Bonomini Andrea fratello di Quoboni militare sposo di | | | |
| | 3 | Cecilia Teresa Bonomini di Quobono di Elena Brentana | 30 Dicembre 1857. | | |
| = | 5 2. | Margherita Freddi di Giovanni di Polanica Tofani di Alone | | | |

4. Bonomini Andrea Sposo di

Margherita Freddi di alone

| Originaria | Non Originaria | Matrimonio | Padrino della Cresimato Battesimo. | Osservazioni |
|------------|----------------|------------------|--|---------------------------|
| Originaria | .. | | Ignazio Bonetti di Favermole. | Trasferito sotto il N. 7. |
| idem | .. | | Nota altro ve. | |
| idem | .. | 8 febbrajo 1858. | | Famiglia da se. |
| idem | .. | | Antonio Lurini | |
| idem | .. | 8 febbrajo 1858. | | Famiglia da se. |
| | | | | Famiglia da se. |

N. 4.

| Numero della Casa | Numero Progressivo | Denominazione della Famiglia | Nascita | Morte | Origine |
|-------------------|--------------------|---|------------------|-------|---------|
| 4. | I | Bonomini Giuseppe ^{fr.} Marco detto Valent sposo di Margherita Carrizani moglie del Sorelli | 20 Marzo 1820 | | Orig. |
| | 2 | Laroni Margherita | 2 ottobre 1819 | | |
| 4 | 3 | Giovanni Bonomini fratello di Giuseppe morto il 25 Genajo 1863. Detto Sorelli | 9 Genajo 1812 | | |
| | 4 | Marco Bonomini figlio di Giuseppe | 4 Luglio 1855 | | |
| | 5 | Teresa figlia di Giuseppe | 14 Febbrajo 1849 | | |
| | 6 | Caterina figlia di Giuseppe | 7 Settembre 1851 | | |
| | 7 | Maria Bonomini di Giuseppe e Margherita Bonomini | 19 Giugno 1859 | | |

| Originaria | Non Originaria | Matrimonio | Paterno della Cresima Battesimo. | Operazioni |
|------------|----------------|------------|--|---|
| Originario | .. | | Giuseppe Proffini | Morto il 10 Gennaio 1865 caduto sotto in un'azione sul campo |
| idem | .. | | | |
| idem | .. | | | Morto il 27 Gennaio 1863 |
| idem | .. | | | |
| idem | .. | | | |
| idem | .. | | | |
| idem. | | | Andrea Redolfi. | |

N.^o 5.

| Numero della Casa | Numero Progressivo | Denominazione della Famiglia | Nascita | Morte | Orig. |
|-------------------|--------------------|--|-----------------|-------|-------|
| <u>5.</u> | I | Zanolini Antonio qd. Francesco Sposo di | 14 ottobre 1816 | | Orig. |
| | 2 | Benomini Margherita Moglie | 16 Novemb. 1818 | | |
| | 3 | Francesco figlio di Antonio | 23 Agosto 1843 | | |
| | 4 | Giuseppe figlio di Antonio | 8 Febbrajo 1851 | | |
| | 5 | Luigi Giacomo figlio di Antonio | 11 Maggio 1856 | | |
| | 6 | Lucia figlia di Antonio | 8 Maggio 1846 | | |
| | 7 | Elisabetta figlia di Antonio | 1 ottobre 1848 | | |
| | 8 | Redolfi Pier. Antonio convivente colla suddetta famiglia | 21 Novemb. 1824 | | |

N. 6.

| Numero della Casa | Numero Progressivo | Denominazione della Famiglia | Napita | Morte | Orig |
|-------------------|--------------------|--|-----------------------------|-------|------|
| 6. # | I | Bonomini Giuseppe detto Pi-stri Sposo di | 22 ottob. 1794 | | Orig |
| | 2 | Domenica Lovaglia Moglie | 14 aprile 1800 | | De |
| | 3 | Pietro figlio di Giuseppe | 30 Novemb. 1829 | | id |
| | 4 | Angela figlia di Giuseppe | 16 Maggio 1836 | | De |
| | 5/1 | Bonomini Marco figlio di Giuseppe Sposo di | 25 ^{Feb} Apr. 1829 | | id |
| | 6/2 | Maria Ghidinelli Moglie di Marco | Anno 1833 | | |
| | 7/3 | Giuseppe figlio di Marco | 18 Settemb. 1855 | | |
| | 8/4 | Domenica figlia di Marco | 10 Gennaio 1854 | | |
| | 9/5 | Ignazio Figliu del capitale | 31 Maggio 1859 | | Don |

| Originaria | Non Originaria | Matrimonio | Patrio della Cresina & Battesimo | Osservazioni |
|------------|----------------|-----------------------------------|---|--|
| Originaria | .. | | | |
| idem | .. | | | |
| idem | .. | | | |
| idem | .. | | | |
| idem | .. | 6 Febbrajo 1863 in avenone. | | L'atto formo famiglia da se. nella stato appert. |
| idem | .. | Deno. | | |
| idem | .. | | | |
| idem | .. | | | |
| Non orig. | Non Originario | | Ospitale | Registrato al n. 509 del 1859. piu non esiste. |

N. 7.

| Numero della Casa | Numero Progressivo | Denominazione della Famiglia | Nascita | Morte | Ov. |
|-------------------|--------------------|---|------------------|----------------|-----|
| 7. | I | Piccini Battista fu Antonio detto Gendarme Agente Comunale | 20 aprile 1816 | | |
| 7. | | Bonomini Ono Bonas di di Marco, e Teresa ^{Donna} _{mini.} | 4 ottobre 1824 | | |
| | | Elena Brentana di Bovaglio | 4 luglio 1835 | | |
| | | Cecilia Teresa Bonomini figlia | 30 dicembre 1857 | | |
| + | | Margherita Caterina Bonomini figlia | 10 dicembre 1859 | 24 stesso 1865 | |

| Originaria | Non Originaria | Matrimonio | Padrino della Cresima & Battesimo | Osservazioni |
|------------|----------------|----------------|--|------------------------|
| Originario | " | " | " | " |
| Orig. | " | 4 Gennaio 1857 | | |
| Vant. | " | Lond. | | |
| .D. | " | | Antonio Turini | |
| .D. | " | | Marco Turini | Morto il 24 Mayo 1865. |

N.º 8.

| Numero della Casa | Numero Progr. sivo | Denominazione della Famiglia | Nascita | Morte | Origine |
|-------------------------|--------------------------|-------------------------------------|------------------|-------|---------|
| 8. | I | Lancini Bortolo fu Antonio sposo di | 10 Marzo 1819 | | Org. |
| | 2 | Margherita Bonomini moglie | 11 settemb. 1819 | | |
| | 3 | Antonio figlio di Bortolo | 31 Marzo 1851 | | |
| | 4 | Giuseppe figlio di Bortolo | 19 Agosto 1855 | | |

N. 9.

| Numero Della Casa | Numero Progressivo | Denominazione Della Famiglia | Napita | Morte | Or |
|-------------------|--------------------|--|-------------------------------|-----------------|----|
| 9 | I | Bonomini Antonio <i>fr</i> Antonio Pilette <i>spop</i> | 10 Maggio 1830 | Gi 23 Marz 1865 | Or |
| | 2 | Maria Tracassi moglie di Antonio | | 1832 <i>or</i> | |
| 11 | 3 1 | Maria sorella di Antonio | 30 Novemb. 1816 | | |
| | 4 | Tommasina sorella di Antonio | 16 settemb. 1822 | | |
| | 5 | Giulia figlia di Antonio | 19 ^{P. 6m} Nov. 1853 | | |
| | 6 | Catterina figlia di Antonio | 1 ^{leg} Dicem. 1856 | | |
| | 7 | Giovanni Antonio di Antonio e Maria Tracassi | 30 ^{die} sett. 1858. | | |
| | 8 | Claudio figlio di Antonio | 1 ^P Novemb. 1875. | | |

| Originaria | Non Originaria | Matrimonio | Patino della Cresima Battesimo | Observazioni |
|------------|----------------|------------|--------------------------------------|--------------|
|------------|----------------|------------|--------------------------------------|--------------|

1865

| | | | | |
|------------|---|---|----------------|--|
| Originaria | " | " | Sole cerimonia | |
|------------|---|---|----------------|--|

| | | | | |
|------|---|---|--|--|
| idem | " | " | | |
|------|---|---|--|--|

| | | | | |
|------|---|---|--|--|
| idem | " | " | | |
|------|---|---|--|--|

| | | | | |
|------|---|---|--|--|
| idem | " | " | | |
|------|---|---|--|--|

| | | | | |
|------|---|---|--|--|
| idem | " | " | | |
|------|---|---|--|--|

| | | | | |
|------|---|---|--|--|
| idem | " | " | | |
|------|---|---|--|--|

| | | | | |
|------|---|---|----------------|--|
| idem | " | " | Angelo Begorio | |
|------|---|---|----------------|--|

| Numero della Casa | Numero Progressivo | Denominazione della Famiglia | Nascita | Morte |
|-------------------|--------------------|---|---|--------------------------------|
| 10. | I | Lommagini Pietro qd. Giacomo Peroli | 24 Novemb. 1785 | |
| | 2 | Giacomo figlio di Pietro | 11 Dicemb. 1820 | |
| | 3 | Pietro figlio di Giacomo | 22 giugno 1845 | |
| | | Brachetti di Ono Santa | moglie. | |
| | 4 | Giambattista figlio di Giacomo | 28 ottob. 1853 | |
| | 5 | Giovanna figlia di Giacomo | 27 ottob. 1851 | morta il 19 di Cembre 1862. |
| | 6 | Penotti Pasqua dell' Ospitale convivente colla suddetta famiglia maritata a Pietro | 2 Aprile 1842 | |
| | | Giacomo figlio di Pietro | 7. novembre 1875 ¹⁸⁷⁵ | |
| | | Battola figlio di Pietro | 2 Ottobre | |

| Originaria | Non Originaria | Matrimonio | Padrino della Crespinella & Cattolico | Osservazioni |
|------------|-----------------|------------|--|---------------------------------|
| Originaria | " | | Antonio Turriani di Angole. | " |
| Idem | " | | Sole cerimonia. | |
| Idem | " | 1874. | Gaetano Battini di Prato. | |
| Idem | " | | Domenica Zanolini. | |
| Idem | " | | Giuseppa Bassani | |
| " | Non originaria. | | Batterata all'ospitale Margherita Turriani di Zano mi. | Registrata al n. 118 anno 1842. |
| | | | Battista Zio del neonato. | |

8
62

| Numero Della Casa | Numero Progressivo | Denominazione della Famiglia | Nascita | Morte | O |
|-------------------------|-----------------------|--|------------------|-------------------|---|
| <u>11.</u> | I | Bressianini Antonio fu Giuseppe sposo | 9 Febbrajo 1814 | 12 Aprile 1862 | |
| 2 | | Corzini Regina fu Stefano moglie / sposo maritato con Curtini Antonio dei fono Battista I annunziata Lurriani | 12 Febbrajo 1817 | | |
| 3 | | Giuseppe figlio di Antonio | 12 aprile 1844 | | |
| 4 | | Bortolo figlio di Antonio | 30 Giugno 1848 | | |
| 5 | | Maria figlia di Antonio | 10 Luglio 1843 | 26 Aprile 1862 | |
| 6 | | Domenica figlia di Antonio | 11 aprile 1847 | | |

| Originaria | Non Originaria | Matrimonio | Padrino della Cresima e Battesimo | Osservazioni |
|------------|----------------|---------------|-----------------------------------|---|
| ... | Non Originaria | | Nata altrove | " |
| " | idem | 1865. Filippi | Nata altrove. | " |
| " | idem | di 26. | Anton. Lupat | mont. di G. e Giuseppe de' f. G. ... suo cognome. |
| " | idem | | Nata altrove. | " |
| " | idem | | Teresa Bresianini di Odene | " |
| " | idem | | Nata altrove. | A bene. |
| " | idem | | Nata altrove. | A Odene |

N.º 12.

| Numero della Casa | Numero Progressivo | Denominazione della Famiglia | Nascita | Morte | Or |
|-------------------|--------------------|------------------------------------|---------------|-------|----|
| <u>12.</u> | I | Conzatori Giacomo p. Pietro | 1 luglio 1822 | | |
| | 2 | Conzatori Maria sorella di Giacomo | 4 aprile 1825 | | |

| Originaria | Non Originaria | Matrimonio | Padrino della Cresima Cattolico | Osservazioni |
|------------|----------------|------------|---------------------------------------|---|
| Originario | .. | | Gabriel Gabriel di Pato | " |
| idem | .. | | Antonio Amigoni di Vistone | Ora ancella dei Patti di favore domiciliato in Brejia |

| Numero della Casa | Numero Progres- sivo | Denominazione della Famiglia | Nascita | Morte | Or |
|-------------------------|----------------------------|--|------------------------------|------------------------------|----|
| 13. | I | Lurini Pietro <i>q</i> . Antonio ammogliato | 17 Dicemb. ^o 1792 | il dì 27. Gi- cembre 1860 | Or |
| | 2 | Rossini Caterina moglie di Pietro | 26 ottobre 1813 | | |
| | 3 | Giacomo figlio di Pietro ammogliato con Fabiani Teresa | 9 Maggio 1837 | | |
| | 4 | Domenico figlio di Pietro | 28 Giugno 1839 | | |
| | 5 | Antonio figlio di Pietro | 24 Dicembre 1845 | | |
| | 6 | Maddalena figlia di Pietro | 31 luglio 1843 | | |
| | 7 | Giulia figlia di Pietro | 22 ottobre 1851 | | |

| | Originaria | Non originaria | Matrimonio | Padrino della Cresima Battesimo | |
|----|------------|----------------|---------------|---|--------------------------|
| 60 | Originario | " | 5 aprile 1835 | Bartolo Pellegrini Arzp. V.ario di Spello. | " |
| | idem | " | 5 aprile 1835 | Sole Cresima | |
| | idem | " | | Andrea Turini | ammogliato con Florentin |
| | idem | " | | Matteo Rossini | |
| | idem | " | | Antonio Radolfi | |
| | idem | " | | Giambattista Turini e Antonio | |
| | idem | " | | Antonio Turini di Battista | |

| Numero della Casa | Numero Progressivo | Denominazione della Famiglia | Napita | Morti | Or |
|-------------------|--------------------|---|------------------|-------------------|----|
| <u>14.</u> | I | Lurini Giambattista ^q Antonio ammogliato | 24 Giugno 1800 | | |
| | 2 | Beuzio Maria moglie di Giambattista | 1811 | 1871 | |
| | 3 | Antonio figlio di Giambattista ora militare a capo in proprio ammogliato a Marta Gavoni Franca (Madonna) | 18 Marzo 1831 | | |
| | 4 | Angelo figlio di Giambattista ammogliato a Elisabetta Bonomizi del fu Pietro Dottini | 10 Giugno 1838 | | |
| | 5 | Domenico figlio di Giambattista Moglie Beuzio figlia | 13 Novembre 1840 | | |
| | 6 | Giacomo figlio di Giambattista | 7 settemb. 1843 | | |
| | 7 | Andrea figlio di Giambattista | 6 aprile 1852 | | |
| | 8 | Pietro figlio di Giambattista | 12 Novemb. 1848 | | |
| | 9 | Luigi figlio di Giambattista | Genajo 1856 | | |
| + | 10 | Vincenza figlia di Giambattista | 1 agosto 1833 | 1863 7. Giugno | |
| | 11 | Margherita figlia di Giambattista | 9 aprile 1836 | | |

| Originaria | Non Originaria | M. S. S. S. S. | Patrimonio della Cresima Battesimo | Osservazioni |
|------------|----------------|----------------|--|--------------|
| Originaria | " | | | |
| Idem | " | | | |
| Idem | " | | | |
| Idem | " | | | |
| Idem | " | | | |
| Idem | " | | | |
| Idem | " | | | |
| Idem | " | | | |
| Idem | " | | | |
| Idem | " | | | |
| Idem | " | | | |

871

863
no.

N.° 15.

| Numero della Casa | Numero Progressivo | Denominazione della famiglia | Nascita | Morte | Or |
|-------------------|--------------------|---|----------------|-------|----|
| 15. | I | Boschini Domenica Vedova Lurini Andreati | 1809 | | Or |
| | 2 | Lurini Giacomo-Antonio figlio di Andreati | 14 aprile 1844 | | |
| | 3 | Vincenza figlia di Lurini andrea e Boschi Domenica | 1834 | | |

| Numero della Casa | Numero Progressivo | Denominazione della famiglia | Nascita | Morte | Or |
|-------------------|--------------------|--|-----------------|---------------------------------------|----|
| <u>16.</u> | I | Bedolfi Antonio qd. Agostino | 10 Marzo 1746 | il dì 9 Maggio a Montepiano | Or |
| | X | Pietro figlio di Antonio ammogliato | 23 Agosto 1830 | | |
| | X | Viscenzi Maddalena moglie di Pietro | 13 Novemb. 1829 | Morta | |
| | 4 | Andrea figlio di Antonio | 3 Gennaio 1836 | | |
| | 5 | Abati Caterina Vedova Angelo Bedolfi figlio di Antonio | | 1826 | |
| | 6 | Cecilia Bedolfi figlia fu Angelo | 7 Nov. 1854 | | |
| | 7 | Bernardina Bedolfi fu Angelo | 19 Feb. 1856 | | |
| | X | Angelo Antonio Agostino figlio di Pietro e di Maddalena Viscenzi | 27 Giugno 1858. | il dì 16 Maggio 1857. Og. 1857. | |

| Originari | Non Originari | Matrimonio | Padre al Battesimo Cognome | Osservazioni |
|------------|---------------|-----------------|----------------------------------|--|
| Originario | " | | Giovanni Turvini Zanoni | |
| idem | " | 31 luglio 1855. | | Pietro, Visconti col figlio morto di cognome il 10 dicembre 1859 in fanno famiglia di se. sotto il n. 57. |
| idem | " | 31 luglio 1855. | | |
| idem | " | | | |
| idem | " | | | ammogliata in Lucchini Giovanni di Ravenna. |
| idem | " | | | a mompiano insieme col fratello |
| idem | " | | | a Momp. col fratello. |
| idem. | | | D. Bartolo Giustinelli. | |

N. 17.

| Numero della Casa | Numero Progressivo | Denominazione della Famiglia | Nascita | Morte | O. |
|-------------------|--------------------|------------------------------|---------|-------|----|
| 17. | | Per ora disabitata | | | |

| Originaria | Non Originaria | Matrimonio | Padre della Cresima e Battesimo | Opposizioni | Data |
|------------|----------------|------------|--|-------------|------|
| | | | | | I |
| | | | | | 2 |
| | | | | | 3 |
| | | | | | 4 |
| | | | | | 5 |
| | | | | | 6 |
| | | | | | 7 |
| | | | | | 8 |
| | | | | | 9 |
| | | | | | 10 |
| | | | | | 11 |
| | | | | | 12 |
| | | | | | 13 |
| | | | | | 14 |
| | | | | | 15 |
| | | | | | 16 |
| | | | | | 17 |
| | | | | | 18 |
| | | | | | 19 |
| | | | | | 20 |
| | | | | | 21 |
| | | | | | 22 |
| | | | | | 23 |
| | | | | | 24 |
| | | | | | 25 |
| | | | | | 26 |
| | | | | | 27 |
| | | | | | 28 |
| | | | | | 29 |
| | | | | | 30 |
| | | | | | 31 |
| | | | | | 32 |
| | | | | | 33 |
| | | | | | 34 |
| | | | | | 35 |
| | | | | | 36 |
| | | | | | 37 |
| | | | | | 38 |
| | | | | | 39 |
| | | | | | 40 |
| | | | | | 41 |
| | | | | | 42 |
| | | | | | 43 |
| | | | | | 44 |
| | | | | | 45 |
| | | | | | 46 |
| | | | | | 47 |
| | | | | | 48 |
| | | | | | 49 |
| | | | | | 50 |
| | | | | | 51 |
| | | | | | 52 |
| | | | | | 53 |
| | | | | | 54 |
| | | | | | 55 |
| | | | | | 56 |
| | | | | | 57 |
| | | | | | 58 |
| | | | | | 59 |
| | | | | | 60 |
| | | | | | 61 |
| | | | | | 62 |
| | | | | | 63 |
| | | | | | 64 |
| | | | | | 65 |
| | | | | | 66 |
| | | | | | 67 |
| | | | | | 68 |
| | | | | | 69 |
| | | | | | 70 |
| | | | | | 71 |
| | | | | | 72 |
| | | | | | 73 |
| | | | | | 74 |
| | | | | | 75 |
| | | | | | 76 |
| | | | | | 77 |
| | | | | | 78 |
| | | | | | 79 |
| | | | | | 80 |
| | | | | | 81 |
| | | | | | 82 |
| | | | | | 83 |
| | | | | | 84 |
| | | | | | 85 |
| | | | | | 86 |
| | | | | | 87 |
| | | | | | 88 |
| | | | | | 89 |
| | | | | | 90 |
| | | | | | 91 |
| | | | | | 92 |
| | | | | | 93 |
| | | | | | 94 |
| | | | | | 95 |
| | | | | | 96 |
| | | | | | 97 |
| | | | | | 98 |
| | | | | | 99 |
| | | | | | 100 |

| Numero della Casa | Numero Progres- sivo | Denominazione della famiglia | Nascita | Morte | Or |
|-------------------------|----------------------------|--|-----------------|-------|----|
| 18. | I | Bedolfs Giuseppe fu Angelo vedovo della fu Beolina | 4 Novemb. 1804 | | |
| | 2 | Angelo figlio di Giuseppe | 3 Maggio 1841 | | |
| | 3 | Pier Antonio figlio di Giuseppe | 17. Febr. 1846 | | |
| | 4 | Leresa figlia di Giuseppe | 23 Giugno 1830 | | |
| | 5 | Maria figlia di Giuseppe | 24 agosto 1836 | | |
| | 6 | Giulia figlia di Giuseppe | 10 Gennaio 1839 | | |
| | 7 | Elena figlia di Giuseppe | 7 Febr. 1843 | | |

| Originaria | Non Originaria | Matrimonio | Padrino al Battesimo Cresima | Osservazioni |
|------------|----------------|------------|---|--------------|
| Originario | " | | Antonio Redolfi nipote del padre del battezzato. | " |
| idem | " | | Giacomo Pali nipote di Brusque del padre. | |
| idem | " | | P. D. Mattia Ghisa di Lodiano | |
| idem | " | | Leraja Redolfi di Gio: vanni. | |
| idem | " | | Alessio P. G. Tell. di Savallo. | |
| idem | " | | Ferdinando Briani di Beverzo. | |
| idem | " | | Giovanni Pali di Lodi: 20. | |

N. 20.

| Numero della Casa | Numero Progressivo | Denominazione della famiglia | Nascita | Morte |
|-------------------|--------------------|---|----------------|-------|
| 20. | I | Lovaglia Giuseppe <i>fi</i> Matteo ammogliato | 5 Marzo 1815 | |
| | 2 | Lirini-Zaroni Marta <i>moglia di</i> Matteo | 12 Giugno 1826 | |

| Originaria | Non Originaria | Matrimonio | Patrino alla Cresima Battesimo | Osservazioni |
|------------|----------------|------------|--------------------------------------|--------------|
| Originario | " | | Antonio Pisci di Pietro. | " |
| idem | " | | Pietro Bonominini Comi net | |

| Numero della Casa | Numero Progressivo | Denominazione della famiglia | Nascita | Morte |
|-------------------|--------------------|--|---------|-------|
| <p>† 21.</p> | I | <p>Benedolfi Marta fi Marco maritata a Bettina Ghidella di f.lli Giovanni Mand, e Maria Bourui di accano</p> | 1838 | |
| | 2 | Benedolfi Angela fi Marco | 1840 | |
| | 3 | Benedolfi Maria fi Marco | 1846 | |

| Originaria | Non Originaria | Matrimonio | Patrino al Battesimo (Cresima) | Osservazioni |
|------------|----------------|--|--------------------------------------|--|
| Originaria | " | 16 ⁷ luglio 1882 in Coenaz | " | Mortale a Coenaz fatto J. Bor- tazi |
| idem | " | 1882 | " | Mortale a un vit. Busco |
| idem | " | | " | a Coenaz per Coenaz |

| Numero della Casa | Numero Progressivo | Denominazione della Famiglia | Nascita | Morte |
|-------------------|--------------------|---|------------------|--------------|
| 22. | I | Baubetti Marta Vidova Besuzio Andrea il quale è | 1820 | |
| | 2 | Besuzio Caterina fi Andrea | 24 Maggio 1851 | |
| | 3 | Besuzio Angela fi Andrea | 17 Febbrajo 1856 | |
| | 4 | Pirlo Marta Vidova Baubetti Angelo convivente colla suddetta famiglia | 1785 | 27 Maggio 60 |
| | 5 | Besuzio Angelo Lu Antonio detto Cossò. | | |
| | 6 | Besuzio Luigi fi Antonio Sposo di Baubetti Marta | | |

| Originaria | Non Originaria | Matrimonio | Patino di Battesimo Cresima | Osservazioni |
|------------|----------------|------------------|-----------------------------------|--|
| Originaria | " | 12 Febbrajo 1848 | | Parrochia di (Aterno - Anglino) che ignora oggi. |
| idem | " | | Battista Turi-Zanoni | |
| idem | " | | Francesca Del. Molo | |
| " | Non originaria | | | Madre Felice Bacchetti Marta detto Curti la quale si è sposata con Luigi Boschi. |

| Numero della Casa | Numero Progressivo | Denominazione della Famiglia | Nascita | Morte |
|-------------------|--------------------|---|----------------|-------|
| 23. | I | Turri-Zanoni Marco fu Angelo ammogliato | 30 luglio 1821 | |
| | 2 | Turri-Lozi Maria moglie di Marco | 24 luglio 1830 | |
| | 3 | Angelo Turri-Zanoni figlio | 30 Aprile 60 | |
| | 4 | Giovanna Turri Zanoni figlia | 3 Agosto 64 | |
| | 5 | | 24 Marzo 68. | |

| | Originaria | Non Originaria | Matrimonio | Patrino al Battesimo Cresima | Osservazioni |
|----|------------|----------------|------------|------------------------------------|--------------|
| Le | Originaria | .. | | | " |
| | idem | .. | | | |
| | | | | | |
| | | | | | |
| | | | | | |
| | | | | | |
| | | | | | |
| | | | | | |
| | | | | | |
| | | | | | |
| | | | | | |
| | | | | | |
| | | | | | |
| | | | | | |

| Numero Della Casa | Numero Progressivo | Denominazione della Famiglia | Nascita | Morte |
|-------------------------|-----------------------|--|------------------|----------------|
| 24. | 1 | Fracassi Margherita Vedova Luri-Zanoni Battista salarola | 15 luglio 1816 | 7 Dicembre 59. |
| | 2 | Luri-Zanoni Angelo fu Battista | 2 Giugno 1840 | |
| | 3 | Luri-Zanoni Angela fu Battista | 29 Marzo 1842 | |
| | | Luri-Zanoni Maria Maddalena fu Battista | 14 ottobre 1844 | 21. Ap. 62 |
| | | Luri-Zanoni Giovanna fu Battista | 25 febbrajo 1848 | 14 Giugno 64 |

| | Originaria | Non Originaria | Matrimonio | Patrino al Battesimo Cresima | Osservazioni |
|---------|------------|----------------|----------------|------------------------------------|---|
| bre 59. | Originaria | " | 16 Luglio 1838 | " | Morta in paese dopo tre mesi di malattia. |
| | idem | " | | | |
| | idem | " | | | |
| .62 | idem | " | | | |
| .64 | idem | " | | | |

| Numero della Casa | Numero Progressivo | Denominazione della famiglia | Nascita | Morte |
|-------------------------|-----------------------|--|-----------------|-------|
| 25. | I | Lurini-Zanoni Angelo & Bortolo Vedovo <u>Fetto Bianchi</u> | 26 Gennaio 1814 | |
| | 2 | Bortolo figlio di Angelo | 25 Giugno 1841 | |
| | 3 | Lucia figlia di Angelo | 27 Luglio 1838 | |
| | 4 | Angela figlia di Angelo | 4 Luglio 1844 | |

| Originaria | Non Originaria | Matrimonio | Patrino al Battesimo Cupino | Osservazioni |
|------------|----------------|------------|-----------------------------------|---|
| Originaria | " | | | " |
| idem | " | | | Qui si ritrova sul titolo di questo Tribunale |
| idem | " | | | |
| idem | " | | | |

N.º 26.

| Numero della Casa | Numero progres- sivo. | Denominazione della Famiglia | Nati | Morti |
|-------------------------|-----------------------------|------------------------------|------|-------|
| 26. | | Per ora disabitata. | | |

Originaria

Non Originaria

Matrimonio

Patrimo
al Battesimo
Cresima

Operazioni

2

| Numero della Casa | Numero Progref: sivo | Denominazione della Famiglia | Nasita | Morte |
|-------------------------|----------------------------|---|-----------------|--------------|
| H 27. | I | Bonomini Giacomo fu Giannaria detto Laparel | 2 Agosto 1798 | 24 Marzo 65. |
| | 2 | Lurinelli Angela moglie di Giacomo | 1808 | |
| | 3 | Giuseppe figlio di Giacomo | 5 settemb 1838 | |
| | 4 | Teresa figlia di Giacomo | 16 Gennaio 1843 | |
| | 5 | Maria figlia di Giacomo | | |
| H | 6 | Petronilla Perla dell' Ospitale convive colla suddetta famiglia | 30 Maggio 1842 | 903 |



27, 65-

| Originaria | Non Originaria | Matrimonio | Patrino al Battesimo Cresima | Osservazioni |
|------------|-----------------|------------|------------------------------------|--|
| Originario | .. | | | " |
| idem | .. | | | |
| idem | .. | | | |
| idem | .. | | | |
| " | Non originaria. | | | <p data-bbox="882 952 1318 1019">Aniella maggiorenni al Forno d'oro</p> <p data-bbox="882 1086 1554 1198">Registrata al ospedale al n. 220 dell'anno 1842. morta al Arcano</p> |

103

| Numero della Casa | Numero Progressivo | Denominazione della Famiglia | Nascita | Morte |
|-------------------------|-----------------------|---------------------------------------|-----------------|-------|
| <u>28.</u> | I | Bonomini Antonio fu Pietro Stri | 2 Aprile 1808 | |
| | 2 | Zurini Zanoni Maria moglie di Antonio | 7 Giugno 1809 | |
| | 3 | Pietro figlio di Antonio e Maria | 16 Novemb. 1845 | |
| | 4 | Margherita figlia di Antonio e Maria | 28 Ottobre 1849 | |

| Originaria | Non Originaria | Matrimonio | Patino Al Battefimo e Cresima | Osservazioni |
|------------|----------------|------------|-------------------------------------|--------------|
| Originaria | " | | | " |
| idem | " | | | |
| idem | " | | | |
| idem | " | | | |

N.° 29.

| Numero della Casa | Numero Progressivo | Denominazione della famiglia | Nascita | Morte |
|-------------------------|-----------------------|-------------------------------------|----------------|-------------|
| 29. | I | Beyzio Luigi fr. Antonio | 30 luglio 1827 | circa 1849 |
| | $\frac{2}{1}$ | Beyzio Giacomo ammogliato | 2 Novemb. 1823 | |
| | $\frac{3}{2}$ | Zovaglia Giovanna moglie di Giacomo | | 1828 |
| | $\frac{4}{3}$ | Antonio figlio di Giacomo | | luglio 1855 |
| | $\frac{5}{4}$ | Caterina figlia di Giacomo | 24 aprile 1857 | |

te

49

| Originaria | Non Originaria | Matrimonio | Paterno e Battesimo e Cresima | Osservazioni |
|------------|----------------|------------|-------------------------------------|--|
| Originario | .. | | | " Giornaliero sul fono di Lavemole Valle Insuperio |
| idem | .. | | | |
| idem | .. | | | |
| idem | .. | | | |
| idem | .. | | | |

| Numero della Casa | Numero Progressivo | Denominazione della Famiglia | Nascita | Morte |
|-------------------------|-----------------------|--|------------------|-------|
| 30-II | I | Viani Domenica Vedova Besuzio Giambattista <i>Figli</i> | 1810 | |
| | 2 | Besuzio Giacomo figlio fu Giambattista | 6 Marzo 1834 | |
| | 3 | Besuzio Angelo fu Giambattista | 8 febbrajo 1836 | |
| | 4 | Besuzio Andrea fu Giambattista | 27 Dicembre 1845 | |
| | 5 | Besuzio Antonio fu Giambattista | 5 Novembre 1849 | |
| | 6 | Besuzio Maria fu Giambattista | 12 Maggio 1838 | |
| | 7 | Besuzio Lucrezia fu Giambattista | 18 Aprile 1843 | |
| | 8 | Pajani Pietro dell' Ospitale convive colla suddetta famiglia | W 1841 | + |

| Originaria | Non Originaria | Matrimonio | Primo alla Cresima Battesimo | Operazioni |
|------------|----------------|------------|------------------------------------|------------|
|------------|----------------|------------|------------------------------------|------------|

Originaria

"

idem

"

idem

"

idem

"

idem

"

idem

"

idem

"

"

Non originaria

| Numero della Casa | Numero Progressivo | Denominazione della famiglia | Nascita | Morte |
|-------------------------|-----------------------|---|------------------|-------|
| 31. | I | Bortolo Turri-Zanoni Patri vedovo Maria Saleri di Cimmo. | 24 febbrajo 1784 | |
| ≠ | $\frac{2}{1}$ | Turri-Zanoni Domenico figlio di Bortolo | 10 aprile 1836 | |
| ≠ | $\frac{3}{1}$ | Turri-Zanoni Giovanni figlio di Bortolo ammogliato con Luigia Felizzari di Bigolino del fe Bortolo | 28 giugno 1816 | |
| ≠ | $\frac{4}{1}$ | Turri-Zanoni Pietro figlio di Bortolo | 3 febbrajo 1829 | |
| ≠ | $\frac{5}{1}$ | Turri-Zanoni Giuseppe di Bortolo ammogliato | 16 Decemb. 1818 | |
| | $\frac{6}{2}$ | Bonomi Giovanna moglie di Giuseppe | 27 giugno 1829 | |
| | $\frac{7}{3}$ | Angelo figlio di Giuseppe | 22 febbrajo 1853 | |
| | $\frac{8}{4}$ | Bortolo figlio di Giuseppe | 9 Novemb. 1856 | |
| | $\frac{9}{5}$ | Maria figlia di Giuseppe | 2 Agosto 1854 | |
| | $\frac{10}{6}$ | Maddalena figlia di Giuseppe e Giovanna Bonomi | 26 Marzo 1859 | |

| Originaria | Non Originaria | Matrimonio | Patrino al Battesimo Cresima | Osservazioni |
|------------|----------------|------------------|------------------------------------|---------------------|
| Originario | " | 28 Febbrajo 1810 | Andrea Turriani | " |
| idem | " | | Matteo Prozzini | Militare nel 1858. |
| idem | " | | Francesco Zanolini | Agente per servizio |
| idem | " | | Giovanni Redolfi | agente per servizio |
| Originario | " | 15 Marzo 1852 | Lola Cerimonie | |
| idem | " | 15 Marzo 1852 | Nata a trova | |
| idem | " | | Maria Bonomi | |
| idem | " | | Santa Zanoni | |
| idem | " | | Cattarina Hudini | |
| idem | " | | Emilia Turriani | |

| Numero della Casa | Numero Progressivo | Denominazione della Famiglia | Nascita | Morte |
|-------------------|--------------------|---|-------------------|------------------|
| 32. | I | Luzzini-Zanoni Bernardo <i>fi</i> Domenico <i>vedovo</i> Jenoli <i>Domenica</i> | 11 Novembre 1806 | |
| | 2 | Francesco figlio di Bernardo e <i>Domenica</i> Jenoli | 17 settembre 1832 | |
| | 3 | Domenico figlio di Bernardo | 7 Giugno 1838 | |
| | 4 | Angelo figlio di Bernardo | 29 Maggio 1842 | |
| | 5 | Andrea figlio di Bernardo | 19 Giugno 1847 | |
| | 6 | Angela figlia di Bernardo <i>maritata con</i> | 2 Maggio 1835 | |
| | 7 | Marta figlia di Bernardo | 20 Giugno 1840 | |
| | 8 | Maddalena figlia di Bernardo | 11 Agosto 1844 | il 26. Giugno 62 |
| | 9 | Caterina <i>Luzzini</i> <i>fi</i> Giovanni ed <i>Angela</i> Zanelli <i>woglie</i> di Francesco. | 22 Maggio 1833 | |

| | Originaria | Non Originaria | Matrimonio | Patino al Battesimo Cresima | Osservazioni |
|------|------------|----------------|-----------------|------------------------------------|--------------|
| | Originario | " | 14 Aprile 1830. | Sola cerimonia | " |
| | idem | " | 29 Maggio 1839. | Giuseppe Redolfi. | |
| | idem | " | | Angelo Turi-Zavoni | |
| | idem | " | | Angelo Redolfi. | |
| | idem | " | | Leoni Giacomo. | |
| | idem | " | | Gambatta Turi-Zavoni di Angelo. | |
| | idem | " | | Matteo Bossini | |
| 1874 | idem | " | | Andrea Turriani | |
| | idem | " | 29 Maggio 1859 | | |

| Numero della Casa | Numero Progressivo | Denominazione della Famiglia | Nascita | Morte |
|-------------------|--------------------|--|-----------------|-------|
| 33. | I | Rossini Carlo fu Giuseppe Moglie Marta Bonomini Marta. | 21 Aprile 1795 | |
| | 2 | Giannaria figlio di Carlo mompiano <u>Flattini</u> | 18 Novemb. 1826 | |
| | 3 | Giacomo figlio di Carlo Flocchini Giulia moglie di Avenone. | 28 Aprile 1836 | |
| | 4 | Giulia figlia di Carlo | 10 Luglio 1830 | |

| te | Originaria | Non Originaria | Matrimonio | Padrino alla Cresima Battesimo | Operazioni |
|----|------------|----------------|------------|--------------------------------------|------------|
| | Originario | " | | V. Innocenzo Poggini | |
| | idem | " | | Sola cerimonia. | |
| | idem | " | | Giuseppe Viviani di Livorno. | |
| | idem | " | | Angela Poggini | |

| Numero della Casa | Numero Progros: sivo | Denominazione della Famiglia | Nasita | Morte |
|-------------------------|----------------------------|--|-----------------|-------|
| 34. | I | Pozzini Pier-antonio su Giuseppe | 21 Novemb. 1803 | |
| | 2 | Giuseppe figlio di Pier-antonio ammegliato con | 4 Agosto 1829 | |
| | 3 | Bernardina figlia di Pier-antonio | 7 Settemb. 1834 | |
| | 4 | Febbia figlia di Pier-antonio | 28 Aprile 1832 | |
| | 5 | Elena figlia di Pier-antonio | 13 ottobre 1837 | |

| Originaria | Non originaria | Matrimonio | Patino al Battesimo Cresima | Operazioni |
|------------|----------------|----------------|---|------------|
| Originario | " | 14 luglio 1828 | Giovanni pd. cap. Adolff. | " |
| idem | " | I | Andrea Paffini | |
| idem | " | | Ilvestro Gazzarol di Savallo. Zereja Vivanti. | |
| idem | " | | Carlo Puffini | |
| idem? | " | | Elena Bidolff. | |

N.° 35.

| Numero della Casa | Numero Progressivo | Denominazione della Famiglia | Nascita | Morte |
|-------------------|--------------------|------------------------------------|----------------|-------------------------------|
| 35. | I | Brossini Andrea fu Giuseppe sposo | 22 Genajo 1806 | |
| | 2 | Castell Catterina moglie di andrea | | 1814 |
| | 3 | Linoenzo figlio di andrea | | Ottobre 1843 |
| | 4 | Benvenuto figlio di andrea | | Novemb 1846 |
| | 5 | Benvenuta figlia di andrea | | 21 aprile 1850 |
| | 6 | Giulia figlia di andrea | | 23 Sett. ¹⁸⁵¹ 1852 |

175

Originaria Non Originaria Matrimonio ^{Patris et Baptismo} Cresina Offewarioni

Originario

idem

idem

idem

idem

idem

33

N.° 37

| Numero nella Casa | Numero Progres: sivo | Denominazione della Famiglia | Nasita | Morte |
|-------------------------|----------------------------|---|---------------------------|-------|
| 37. | I | Bonomini Andrea fu Angelo ammogliato | 18 aprile 1833 | |
| | 2 | Yodini Caterina moglie di Andrea | 12 Febbrajo 1832 | |
| | 3 | Angelo figlio di Andrea | 11 Novemb. 1853 | |
| | 4 | Pietro figlio di Andrea | 30 Giugno 1855 | |
| | 5 | Giacomo figlio di Andrea | 7 Agosto 1857 | |
| | 6 | Lurini Annunziata convive colla suddetta famiglia | 17 Maggio 1798 | |
| | 7. | Tomenico figlio di Andrea - | 2. Mar ^{zo} 1860 | |
| | 8 | Marco | Settembre 9. 1860. | |

58

| Originaria | Non Originaria | Matrimonio | Patrimo al Battesimo Cresima | Osservazioni |
|------------|----------------|----------------|------------------------------------|--------------|
| Originario | .. | 6 Febrojo 1853 | | .. |
| idem | .. | 6 Febrojo 1853 | | |
| idem | .. | | | |
| idem | .. | | | |
| idem | .. | | | |
| idem | .. | | | |

N. 39.

| Numero della Casa | Numero Progref: suo | Denominazione della famiglia | Nascita | Morte |
|-------------------------|---------------------------|------------------------------|----------------|-------|
| HI 39. | I | Bonomini Pietro detto Tere | 30 Agosto 1828 | |

le

Originaria

Non Originaria

Matrimonio

Patris
et Baptismo
Crisma

Observationi

Originario

Sol. Matrimonia

N. 40.

| Numero della Casa | Numero Progressivo | Denominazione della famiglia | Napita | Morte |
|------------------------------|-----------------------|---------------------------------------|--------|-------|
| 40. <u>40.</u> | I | Pasini Angelica Vedova Freddi = Casio | 1817 | |

etc

Originaria

Non Originaria

Matrimonio

Primo e Battesimo

Cresima

Operazioni

"

Non Originaria

"

N.º 41.

| Numero della Casa | Numero Progres: sivo | Denominazione della Famiglia | Napita | Morte |
|-------------------------|----------------------------|--|------------------|-------|
| <u>41.</u> | I | Gottardi Caterina Vidova Zanobini Giuseppe | 28 Febbrajo 1798 | |

| Originaria | Non Originaria | Matrimonio | Patrimo al Battesimo Cresima | Osservazioni |
|------------|----------------|------------|------------------------------------|--------------|
|------------|----------------|------------|------------------------------------|--------------|

| | | | | |
|------------|--|--|---|--|
| Originaria | | | " | |
|------------|--|--|---|--|

| Nome della Casa | Numero Progressivo | Denominazione della famiglia | Nascita | Morte |
|-----------------------|-----------------------|--|------------------|---------------------------------|
| # 42 | I | Suri Bartolo fr. Giovanni ammogliato | 19 Marzo 1803 | |
| | 2 | Castelli Proa qd. Pietro moglie di Bartolo | 1806 | |
| | 3 | Giovanni figlio di Bartolo ammogliato con Baccheti Maria del fu Lodovico e Domenica Sup. d'oro. il 17 maggio 1850 Domenico Maria suoi figli: Bartolo, Luig. | 25 ottobre 1828 | 60. Marzo 1861 - 18 luglio 1861 |
| | 4 | Angelo figlio di Bartolo sua moglie Domenica Pace metti di suo di Lodovico e Domenica. | 19 Aprile 1842 | |
| | 5 | Lodovico figlio di Bartolo | 17 settemb. 1847 | |
| | 6 | Domenico figlio di Bartolo | 29 luglio 1850 | |
| | 7 | Maria figlia di Bartolo | 23 agosto 1853 | |
| | 8 | Giuseppe figlio di Bartolo ammogliato | 21 ottobre 1830 | |
| # | 9 | Bartoli Giulia qd. Giambattista moglie di Giuseppe | 1836 | 22 giugno 1853 |

te

| Originaria | Non Originaria | Matrimonio | Patrino e Battesimo (Cognome) | Osservazioni |
|------------|----------------|--------------------|----------------------------------|---------------------------|
| " | Non Originario | | " | |
| " | idem | | | |
| " | idem | il 17. Maggio 1850 | | |
| " | idem | | | |
| " | idem | | | |
| " | idem | | | |
| " | idem | | | |
| " | idem | 15 Febbrajo 1858 | Giuseppe Bruni | |
| " | idem | 15 Febbrajo 1858 | Morta atroce | Morta pura neppure figlio |

86

1858

| Numero della Casa | Numero Progressivo | Denominazione della Famiglia | Nascita | Morte |
|-------------------------|-----------------------|---|------------------|-------|
| 43. | I | Zanolini Bortolo fr. Battista ammogliato | 27 ottobre 1803 | |
| | 2 | Labac Teresa moglie di Bortolo | 20 Gennaio 1810 | |
| | 3 | Gianbattista figlio di Bortolo e Teresa Labac ammogliato con Giuseppe e Prognoli fr. Basilio il 18 aprile 1864 su <u>fratello</u> <u>non</u> <u>il</u> <u>18</u> <u>aprile</u> <u>1864</u> | 26 aprile 1837. | |
| | 4 | Giovanni Antonio figlio di Bortolo e Teresa Labac ammogliato a Marta Marrari defunta Bortolo ¹¹⁰⁰ fratello | 16 febbraio 1842 | |
| | 5 | Giuseppe figlio di Bortolo e Teresa Labac | 24 aprile 1849 | |
| | 6 | Annunziata figlia di Bortolo e Teresa Labac. maritata a Carlo Carlucci di Gio. Battista il 12 Gennaio 1862 | 8 Marzo 1840 | |
| | 7 | Cecilia figlia di Bortolo e Teresa Labac maritata a Giorgio Sini del fr. Battista e Agnes Zanaglio di Professore di = | 4 Gennaio 1845 | |
| 1865 | 8. | Maria Madalena. figlia di Battista | 29 luglio 1865. | |

| Originaria | Non originaria | Matrimonio | Paterno al Battesimo Cresima | Osservazioni |
|------------|----------------|-----------------|------------------------------------|-------------------------------------|
| Originario | " | 2 Febbrajo 1833 | Francesco Zanolini | |
| idem | " | 2 Febbrajo 1833 | data altrove | Proveniente dall'ospedale di Arcyia |
| idem | " | | Lurino Lurini | |
| idem | " | | Pietro Bonomini Co. minet | |
| | di Treviso | | | |
| idem | " | | Giuseppe Minghini | |
| idem | " | | Pietro Antonio Poggini | |
| idem | " | | Giuseppe Bonomini | |

N. 4 di.

| Numero della Caja | Numero Progressivo | Denominazione della Famiglia | Nasita | Morta |
|-------------------------|-----------------------|---|-----------------|----------------|
| 44 | I | Bonomini Angelo q. Giacomo detto soldato ammogliato | 1 Novembre 1797 | 22 Agosto 1859 |
| | 2 | Laroni Doménica moglie di Angelo | Settembre 1812 | |
| | 3 | Giacomo figlio di Angelo e Doménica | 23 Maggio 1832 | |
| | 4 | Pietro figlio di Angelo e Doménica | 20 Giugno 1846 | |
| | 5 | Gianbattista figlio di Angelo e Doménica | 21 Agosto 1849 | |

| To | Originaria | Non Originaria | Matrimonio | Patino al Battesimo Cepina | Osservazioni |
|-------------|------------|----------------|------------|----------------------------------|---------------------------------|
| Agosto 1859 | Originaria | " | | | Morto in paese orbo per iropija |
| | idem | " | | | |
| | idem | " | | | |
| | idem | " | | | |
| | idem | " | | | |

N. 45.

| Numero della Casa | Numero Progressivo | Denominazione della Famiglia | Nascita | Morte |
|-------------------|--------------------|--|-----------------|-------|
| 45 | I | Vesulia Maddalena Vedova Lovaglia Giuseppe | 8 Dicembre 1807 | |
| | 2 | Lovaglia Giambattista figlio | 24 Maggio 1834 | |
| | 3 | Lovaglia Francesco figlio | 8 Dicembre 1837 | |
| | 4 | Lovaglia Angelo figlio | 30 Marzo 1842 | |
| | 5 | Angela Petenri di Malogno | 8 Agosto 1833 | |

| Originaria | da Originaria | Matrimonio | Paterno di Battesimo Cognome | Operazione | |
|------------|---------------|------------------|------------------------------------|------------|-----|
| Originaria | " " | " " | Angelo Rodolfi | " " | " " |
| idem | " " | " " | Medico Giuseppe Turini | " " | " " |
| idem | " " | " " | Marco Turini | " " | " " |
| idem | " " | " " | Angelo Rodolfi | " " | " " |
| idem | " " | 13 Dicembre 1858 | | " " | " " |

N.º 46

| Numero della Casa | Numero Progressivo | Denominazione della Famiglia | Napita | Morte |
|-------------------------|-----------------------|--|-----------------|-------|
| 46 | I | Turrini Carlo pi Giuseppe | 22 Giugno 1796 | |
| x | 2 | Bonetti Maria Teresa moglie di Carlo | 25 Marzo 1803 | |
| | 3 | Giuseppe figlio di Carlo ammogliato con Emilia Turrini 72 | 23 Giugno 1827 | |
| | 4 | Emilia Turrini moglie di Giuseppe | 6 Aprile 1832 | |
| | 5 | Cecilia figlia di Giuseppe ed Emilia | 28 agosto 1856 | |
| | 6 | Carlo Andrea Turrini di Giuseppe ed Emilia | 15 Ottobre 1858 | |

te

| Originaria | Non Originaria | Matrimonio | Patrino al Battesimo Crema | Operazioni |
|------------|----------------|------------|----------------------------------|------------|
|------------|----------------|------------|----------------------------------|------------|

Originario

..

idem

..

idem

..

idem

..

Sole arimonie

idem

..

Angelo Bonanni

idem

..

Andrea Pedolfi

N. 47;

| Numero della Casa | Numero Progressivo | Denominazione della famiglia | Nascita | Morte |
|-------------------------|-----------------------|---|-----------------|-------|
| <u>47.</u> | I | Lurini Marco fu Giuseppe Carlo ammogliato | 1801 | |
| | 2 | Lomajini Maria moglie di Marco | 1815 | |
| | 3 | Giuseppe figlio di Marco e Maria | 21 Agosto 1838 | |
| | 4 | Andrea figlio di Marco e Maria | 18 Ottobre 1840 | |

| Originaria | Non Originaria | Matrimonio | Patino Al Battesimo Cresima | Osservazioni |
|------------|----------------|------------|-----------------------------------|--------------|
|------------|----------------|------------|-----------------------------------|--------------|

Originaria

"

"

Idem

"

Idem

"

Idem

"

N. 48

| Numero della Casa | Numero Progressivo | Denominazione della famiglia | Nascita | Morte |
|-------------------|--------------------|---|------------------|-------|
| 48 | I | Rossini Matteo fr. Giuseppe ammogliato | 21 dicembre 1799 | |
| H | 2 | Redolfi Elena moglie di Matteo | 25 febbrajo 1792 | |
| | 3 | Angela Brentana di Bovegno minorene convivente colla famiglia maritata con Ambro. Bonning Palent. | | |

| Originaria | Non Originaria | Matrimonio | Padrino al Battesimo Cresima | Osservazioni |
|------------|----------------|------------|------------------------------------|--------------|
|------------|----------------|------------|------------------------------------|--------------|

| | | | | |
|------------|---|--|---|--|
| Originario | " | | Battolo Mariani di Castina Val Trompia | |
|------------|---|--|---|--|

| | | | | |
|------|---|--|-------------------------------|--|
| idem | " | | Giannaria Fodini di Ancone | |
|------|---|--|-------------------------------|--|

| | | | | |
|---|--|--|--|--|
| " | | | | |
|---|--|--|--|--|

N. 49.

| Numero della Casa | Numero Progressivo | Denominazione della famiglia | Nascita | Morte |
|-------------------|--------------------|--|------------------|-------|
| 49. | I | Lurini-Zanoni Giambattista sp. Giuseppe Moletta | 10 Maggio 1808 | |
| | 2 | Giuseppe figlio di Giambattista sposo di | 29 Gennaio 1833 | |
| | 3 | Santa figlia di Giambattista e Margherita Bertol | 24 Gennaio 1835 | |
| | 3 | Caterina Gabriel su Giovanni e Caterina Bauletti | 22 Agosto 1838 | |
| | 4. | Giambattista di Giuseppe e Gabriel Caterina | 25 Febbrajo 1859 | |
| | 5 | Margherita figlia di Giuseppe e Caterina | 18 Maggio 1860 | |
| | 5 | | | |

| te | Originaria | Non Originaria | Matrimonio | Patrino al Battesimo Crisima | Operazioni |
|----|------------|----------------|-----------------|--|---------------------------------------|
| | Originario | " | 1 luglio 1831 | Golen Cristoforo | |
| | idem | " | 5 maggio 1858 | Pietro Bresciani & idem | |
| | idem | " | 7 febbraio 1858 | Giacomo Bertol & Prato | Maritata in Livorno nei Cominetti. |
| | idem | " | 5 maggio 1858 | Cattarina Gabrieli Marta Banchetti. | |
| | idem | " | | Tommaso Aggial. | Bato a Savallo. |
| | idem | " | | Giambatista Casini & Sauro. | |

N. 50,

| Numero della Casa | Numero Progressivo | Denominazione della famiglia | Nascita | Morte |
|-------------------------|-----------------------|---|--------------------------|-------|
| 50. | I | Zurini-Zanoni Antonio q. Giovanni detto Mori | 24 aprile 1803 | |
| | 2 | Zurini-Zanoni Angelo q. Giovanni ammogliato | 31 Decemb. 1815 | |
| | 3 | Bonomini Domenica moglie di Angelo | 1 aprile 1819 | |
| | 4 | Giovanni figlio di Angelo e Domenica | 23 Maggio 1843 | |
| | 5 | Bernardo figlio di Angelo e Domenica | 27 luglio 1854 | |
| | 6 | Maria figlia di Angelo e Domenica mandata a Angelo Zurini e Godoli Maria Gauri 35/1865 | 20 febbrajo 1840 1869 | |
| | 7 | Maddalena figlia di Angelo e Domenica | 3 agosto 1846 | |

026

| Corte | Originaria | Non originaria | Attestamento | Paterno & Battesimo Cresima | Osservazioni |
|-------|------------|----------------|--------------|-----------------------------------|--------------|
| | Originario | " | | | |
| | idem | " | | | |
| | idem | " | | | |
| | idem | " | | | |
| | idem | " | | | |
| | idem | " | | | |
| | idem | " | | | |
| | idem | " | | | |

| Numero della Cosa | Numero progressivo | Denominazione della Famiglia | Nasita | Morte |
|-------------------|--------------------|--|------------------|-------|
| † 51. | I | Picini Angelo fi Pietro vedovo Caterina Bernis | 30 Marzo 1797 | |
| | 2 | Pietro figlio di Angelo e sposo | 18 Marzo 1831 | |
| | 3 | Giuseppe figlio di Angelo | 16 Maggio 1833 | |
| | 4 | Gianbattista figlio di Angelo | 29 Marzo 1836 | |
| | 5 | Maria Luigia figlia di Angelo | 5 Luglio 1844 | |
| | 6 | Zanolini Domenica moglie di Pietro | 13 Marzo 1834 | |
| | 7. | Catherina Picini di Pietro e Zanolini Domenica | 23 Agosto 1852 | |
| | 8 | Giuliana Maria di Pietro e Domenica | 30 Dicembre 1867 | |

| Orte | Originaria | Non Originaria | Matrimonio | Padre di Battesimo Cresima | Osservazioni |
|------|------------|----------------|-----------------|-------------------------------------|--------------|
| | Originario | " | 4 Aprile 1827. | Giuseppe Piccini Zio | |
| | idem | " | 7 Giugno 1857. | Battista P. Lotti di Sar. valle. | |
| | idem | " | | Giannaria Ghiducelli di Avonone. | |
| | idem | " | | Giuseppe Bonomini | |
| | idem | " | | Alviseo Pietro di Sar. vino. | |
| | idem | " | 7. Giugno 1857. | Gianbattista Luzzini. | |
| | idem. | " | | Giuseppe Piccini. | |

N.° 52.

| Numero della Casa | Numero Progressivo | Denominazione della Famiglia | Napita | Morta |
|-------------------|--------------------|------------------------------|--------|-------|
|-------------------|--------------------|------------------------------|--------|-------|

52.

I

Fontana Elisabetta Vedova Giuseppe Bagnani

2

Giovanna Fontana di Nozza ma nipote convive insieme.

lotta

| Originaria | Non Originaria | Matrimonio | Patris al Battesimo Cresima | Osservazioni |
|------------|----------------|------------|--------------------------------|--------------|
|------------|----------------|------------|--------------------------------|--------------|

| | | | | |
|---|----------------|--|--------------|---|
| " | Non Originaria | | Nata altrove | " |
|---|----------------|--|--------------|---|

| | | | | |
|---|-------|--|---------------|--|
| " | idem. | | Nata altrove. | |
|---|-------|--|---------------|--|

| Numero della Casa | Numero Progressivo | Denominazione della famiglia | Nascita | Morte |
|-------------------|--------------------|---|------------------|----------------|
| 53 | I | Bazzani Giacomo <i>fi</i> Pietro (motto ai 27. Gennaio 1849.) Domenica Bonomini <i>madre</i> 9 anni 72. | 1811 | |
| | 2 | Ghidinelli Maria moglie di Giacomo | | 1818 |
| | 3 | Bazzani Giustina sorella di Giacomo | 25 Febbrajo 1828 | |
| | 4 | Bazzani Elisabetta sorella di Giacomo | 10 Marzo 1828 | |
| | 5. | Domenica Bazzani di Giacomo e Maria Ghid. nell. Giacomo Farina suo consorte nel 1877. Luigia Elisabetta | 27 Gennaio 1859 | 31 Agosto 1860 |
| | | Gi. | | |

Te

| Originaria | Non Originaria | Matrimonio | Patino al Battesimo Cresima | Operazioni: |
|------------|----------------|------------|-----------------------------------|------------------------|
| " | Non Originario | | | |
| " | idem | | | |
| " | idem | | Sole Cerimonie. | |
| " | idem | | Giuseppe Bonomi | Anella offerta a Ghedi |

N.° 54.

| Numero della Casa | Numero Progres- sivo | Denominazione della Famiglia | Nasita | Morte |
|-------------------------|----------------------------|--|-------------------|-------|
| <u>54</u> | I | Zanelli Angelica fu Giulio vedova Luri-Loy Giovanni <i>Ulyante</i> | 1802 | |
| | 2 | Luri-Loy Antonio figlio di Giovanni ed Angelica ammogliato | 1825 | |
| | 3 | Bonomini Caterina moglie di Antonio | 1822 | |
| | 4 | Bernardino figlio di Giovanni ed Angelica | 1839 | |
| ≡ | 5 | Caterina figlia di Giovanni ed Angelica | 22 Maggio 1833 | |
| | 6 | Luigiino figlio di Antonio e Caterina | 1857 | |
| | 7 | Maria figlia di Antonio e Caterina | 1854 | |
| | 8 | Angelica di Antonio e Caterina Bonomini | 14 Settembre 1859 | |

| Lote | Originaria | Non Originaria | Matrimonio | Padrino al Battesimo Cresima | Osservazioni |
|------|------------|----------------|----------------|------------------------------------|--|
| | Originaria | " | | " | |
| | idem | " | | | |
| | idem | " | | | |
| | idem | " | | | |
| | idem | " | 29 Maggio 1889 | | Raffata in matrimonio in Francesco Turri ni Zanoni della parrocchia al n. 32. |
| | idem | " | | | |
| | idem | " | | | |
| | idem | " | | Donna Turri oratio. | |

N. 55

| Numero della Caja | Numero Progressivo | Denominazione della famiglia | Nascita | Morte |
|-------------------------|-----------------------|--|----------------|-------|
| 55. | I | Grazioli Stefano di Antonio vedovo Margherita Onodi di Boscone | 1781 | |
| | 2 | Paolo figlio di Stefano ammogliato | 6 Agosto 1830 | |
| | 3 | Leoni Caterina moglie di Paolo | 29 aprile 1829 | |
| | 4 | Margherita figlia di Paolo e Caterina | 9 Marzo 1856 | |
| | 5 | Stefano Grazioli di Paolo e Caterina Leoni | 10 aprile 1858 | |

| Orte | Originaria | Non Originaria | Matrimonio | Patrio al Battesimo Crisma | Osservazioni |
|------|------------|----------------|----------------|--|--------------|
| " | " | Non Originario | 26 Aprile 1810 | Nato altrove | " |
| " | " | idem | 17 Aprile 1855 | Teresa Redolfi | " |
| " | " | idem | 17 Aprile 1855 | Giammaria Lurini | " |
| " | " | idem | | Angelo Redolfi | " |
| " | " | idem | | Maria Perini Gravol & Bo- vegno. | " |

N. 56.

| Numero della Casa | Numero Progressivo | Denominazione della famiglia | Nata | Morta |
|-------------------------|-----------------------|--|---------------|-------|
| 56. | I | Pisani Carlo in Carlo e di Bertolotti Angelica | 2 Maggio 1832 | |
| | 2 | Bertolotti Angelica madre di Carlo il quale fu ammesso in Boschini Margherita (forniviti) il 6 Aprile 1860. | | 1801 |
| | 3 | Pisani Maddalena sorella di Carlo | 5 aprile 1828 | |

ca

| Originaria | Non Originaria | Matrimonio | Patino & Ballegino Cesina | Osservazioni |
|------------|----------------|------------|---------------------------------|--------------|
| Originario | " | | Alessio Pilatelli & Luallo. | " |
| idem | " | | | |
| idem | " | | Gustavo Badini & Lorange. | |

N. 57.

| Numero della Cosa | Denominazione della famiglia | Nascita | Morte |
|-------------------------|---|-----------------|-------|
| 57. | Per ora stabilita. | | |
| I | Bonomini Andrea Alibate in permesso sposo & | 19 Novemb. 1826 | |
| 2 | Margherita Fretti di Giovanni e Domènica Toqui di Albino | | |
| 57. | Pietro Redolfi di Antonio Sposo | 23 agosto 1830 | |
| | Maddalena Visconti Sposa | 13 Novemb. 1829 | |
| | Angelo Antonio Agostino Redolfi figlio | 27 Giugno 1858 | |

ate

| Originaria | Non Originaria | Matrimonia | Patino al Battino Cesina | Osservazioni |
|-------------|----------------|--------------------------|--------------------------------|--------------|
| | | 8 Febbre 1858 | | " |
| Originario. | " | 8 Febbre 1858 | Giuseppe Piccini | |
| idem. | | 8 Febbre 1858 | | |
| Originario. | | 31 luglio 1855. | | |
| idem | | idem | | |
| idem. | | | fr D. Bartol. Gluscelli. | |

N. 58.

| Numero dalla Casa | Numero Progref: sivo | Denominazione della Famiglia | Nasita | Morte |
|-------------------------|----------------------------|------------------------------|--------|-------|
| <u>58.</u> | | Per ora disabitata | | |

Originaria

Non Originaria

Matrimonio

Patino
di Battesimo
Crisma

Operazioni:

A
C

N. 59.

| Numero della Casa | Numero Progressivo | Denominazione della famiglia | Nascita | Morte |
|-------------------|--------------------|--|------------------|---------------|
| 59. | I | Pisani Giovanni Francesco ammogliato | 5 Giugno 1817 | |
| | 2 | Pisani Giuseppa moglie di Giovanni | 5 Agt. 1828 | 21. Aug. 1883 |
| | 3 | Giuseppe figlio di Giovanni | 28 settemb. 1846 | |
| | 4 | Giambattista figlio di Giovanni | 31 Agosto 1855 | |
| | 5 | Caterina figlia di Giovanni | 7 Genajo 1854 | |
| | 6 | Isomena Domenica figlia di Giovanni | 14 Maggio 1857 | |
| | 7. | Angelo Antonio Pisani di Giovanni e Giuseppa | 26 Maggio 1859 | |

| te | Originaria | Non Originaria | Matrimonio | Paterno al Battesimo Cresina | Osservazioni |
|------|------------|----------------|---------------|--|--------------|
| | Originario | " | 5 Maggio 1845 | Bartolo <u>Molob</u> & <u>Comero</u> | |
| 1863 | idem | " | 5 Maggio 1845 | Giovanni <u>Radolfi</u> | |
| | idem | " | | Matteo <u>Proppini</u> | |
| | idem | " | | Piani Carlo | |
| | idem | " | | Viviani Teresa | |
| | idem | " | | Tommaso <u>Pizzari</u> & <u>Gavardo</u> | |
| | idem | " | | Bartolo <u>Gludimalli</u> | |

| Numero della Casa | Numero Progressivo | Denominazione della famiglia | Napita | Morte |
|-------------------------|-----------------------|--|------------------------------|-----------------|
| 60. [#] | I | Picini Antonio | 5 Dicembre 1792 | 13 Gennaio 1824 |
| | 2 | Paolo figlio di Antonio ammogliato | 17 Agosto 1817 | |
| | 3 | Turrini-Zanoni Maddalena moglie di Paolo | | 1823 |
| | 4 | Angelo figlio di Paolo | 6 Maggio 1844 | |
| | 5 | Giovan-Antonio figlio di Paolo | 22 Sett. ^{bre} 1846 | |
| | 6 | Santa figlia di Paolo | | 1854 |
| | 7 | Giuseppa figlia di Paolo | 25 Novembre 1856 | |

ate

| | Originaria? | Non Originaria | Matrimonio | Patino al Battesimo Crejina | Osservazioni |
|-----------|-------------|----------------|------------|---------------------------------|--------------|
| majo 1859 | Originario | " | | " | <hr/> |
| | idem | " | | Giuseppe Brasianini 9. idem. | |
| | idem | " | | | |
| | idem | " | | | |
| | idem | " | | | |
| | idem | " | | | |
| | idem | " | | | |

N.° 61.

| Numero della Casa | Numero Progressivo | Denominazione della famiglia | Nasita | Morte |
|-------------------|--------------------|--|--|---------------|
| ⊕ <u>61.</u> | I | Bonomini Battista qd. Giacomo detto Prati | 23 Marzo 1803 | |
| | 2 | Piuni Domenica moglie di Battista | 10 ottobre 1815 | |
| | 3 | Angelo figlio di Battista e Domenica | { 22 Agosto 1840 } { 22 Agosto 1840 } 7 ore | |
| | 4 | Giuseppe figlio di Battista e Domenica | 10 Agosto 1843 | |
| ⊖ | 5 | Giacomo figlio di Battista e Domenica | 4 luglio 1848 | |
| | 6 | Giovanni Antonio figlio di Battista e Domenica | 5 Agosto 1852 | |
| □ | 7 | Luigi Michele figlio di Battista e Domenica | 10 ottobre 1857 | 29 Marzo 1858 |

te

19

| Originaria | Non Originaria | Matrimonio | Battezzato al Battesimo Cresima | Osservazioni |
|------------|----------------|------------|---------------------------------------|------------------------------------|
| Originario | " | | " | |
| idem | " | | | |
| idem | " | | | |
| idem | " | | | |
| idem | " | | | |
| idem | " | | | |
| idem | " | | Pisani Pietro | |
| idem | " | | Domenica Micheli | Morto di sei mesi per convulsioni. |

Marzo 1858

N. 62.

| Numero della Casa | Numero Progressivo | Denominazione della famiglia | Nascita | Morte |
|-------------------|--------------------|--|------------------|-------|
| 62. | I | Gottardi Maria Vidova Turrini Orario | 1 settembre 1796 | |
| | 2 | Turrini Giovanni fi Orario | 19 Novemb. 1819 | |
| | 3 | Turrini Paolo fi Orario | 27 Settemb. 1822 | |
| | 4 | Turrini Angelo fi Orario ammogliato nel 60 ^{ai} 18 agevole con Maria di Angelo Zanoni Mori. | 1829 | |
| | 5 | Turrini Ventura fi Orario Maddalena Turrini sua moglie | 11 aprile 1834 | |
| | 6 | Turrini Domenica fi Orario | 9 luglio 1836 | |
| | | Figlio di Ventura Paolo | 2 Genov. 1877. | |

te

| Originaria | Non Originaria | Matrimonio | Padrino al Battesimo Cresimal | Osservazioni |
|------------|----------------|------------|-------------------------------------|--------------|
| Originaria | .. | | .. | |
| idem | .. | | | |
| idem | .. | | | |
| idem | .. | | | |
| idem | .. | | | |
| idem | .. | | | |

| Numero della Casa | Numero Progressivo | Denominazione della Famiglia | Nascita | Morte |
|----------------------|--------------------|---|----------------|---------------------------|
| <u>63.</u> | I | Lurrini Antonio <i>fi</i> Giambattista ammogliato alla vedova Agnese Cosini moglie del <i>fi</i> cost. Bregiamini. in Genova. nel 1807. | Apr. 8. 1823 | Genova 23 ¹⁸⁷³ |
| | 2 | Lurrini Angelo <i>fi</i> Giambattista ammogliato con Letta diversi <i>dei</i> <i>fi</i> facomo e Bernardina Vissini <i>di</i> Woff. in 1825. <i>prob</i> <i>del</i> | 1823 | |
| | 3 | Lurrini Andrea <i>fi</i> Giambattista | 1831 | |
| | 4 | Lurrini Maddalena <i>fi</i> Giambattista <i>orta</i> | 1819 | 7 Febbr. 1865 |
| <u>5</u> <u>1</u> | | Lurrini Angelo <i>gd</i> . Giannaria <i>ovviva</i> alla <i>med</i> ta famiglia <i>23</i> <i>settem</i> 1837 <i>dimicilato</i> <i>il</i> <i>15</i> . a <i>Lamor</i> <i>otto</i> <i>Belhina</i> | 23 settem 1837 | |
| <u>6</u> <u>1</u> | | Luri Lucrezia <i>gd</i> . Giambattista | 1818 | |

| ate | Originaria | Non Originaria | Matrimonio | Patino al Battesimo Cresima | Osservazioni |
|-------------------|------------|----------------|------------|-----------------------------------|--------------|
| 1973 lugli 25. | Originario | " | | " | |
| | idem | " | Idem 1965. | | |
| | idem | " | | | |
| Lugli, 1965 | idem | " | | | |
| | idem | " | | | |
| | " | Non originaria | | | |

N.º 64.

| Numero della Casa | Numero Progressivo | Denominazione della famiglia | Nascita | Morte |
|-------------------------|-----------------------|--|-----------------|-------|
| <u>64.</u> | I | Ghidinelli Bortolo fu Pietro Medico-Condotta | 7 Dicembre 1423 | |
| | 2 | Vel-Mollo Francesca moglie di Bortolo | | 1831 |
| | 3 | Agnese figlia di Bortolo e Francesca | | 1456 |
| | 4 | Floris Celeste figlia di Bortolo e Francesca | 6 Nov. 1857 | |

| Site | Originaria | Non originaria | Matrimonio | Padrino o Battesimo Cresima | Operazioni |
|------|------------------------------------|----------------|------------|-----------------------------------|------------|
| | Originario come Medico. u. Dote | .. | | .. | |
| | .. | Non originaria | | | |
| | .. | idem | | | |
| | .. | idem | | Celeste Fiorani | |
| | | | | | |
| | | | | | |
| | | | | | |
| | | | | | |
| | | | | | |
| | | | | | |
| | | | | | |
| | | | | | |
| | | | | | |

N. 65.

| Numero della Casa | Numero Progressivo | Denominazione della famiglia | Napita | Morte |
|-------------------|--------------------|---|------------------|-------|
| # 65. | I | Bonomini Pietro fr Giacomo detto Martinego ammogliato | 6 Novembre 1810 | |
| | 2 | Leoni Maddalena moglie di Pietro | 22 Agosto 1812 | |
| | 3 | Giacomo figlio di Pietro e Maddalena | 5 Ottobre 1837. | |
| | 4 | Giovanni figlio di Pietro e Maddalena | 13 Aprile 1843 | |
| | 5 | Natale figlio di Pietro e Maddalena | 25 Dicembre 1849 | |
| # | 6 | Angela figlia di Pietro e Maddalena | 20 Novemb. 1839 | |
| | 7 | Elisabetta figlia di Pietro e Maddalena | 27 Maggio 1847 | |
| | 8 | Sportani Seconda dell' Ospitale univisa colla suddetta famiglia | 22 Marzo 1833 | |

te

| Originaria | Non Originaria | Matrimonio | Padrino al Battesimo Cresima | Operazioni |
|------------|----------------|---------------|------------------------------------|-------------------------------------|
| Originario | " | | Angelo Radolfi | |
| idem | " | | | |
| idem | " | | Pietro Bonomini | |
| idem | " | | | |
| idem | " | | | |
| idem | " | 1 Novembre 59 | | Baptista in Bartolo Ghelini ad Ave- |
| idem | " | | Giulia Debono di Mon- | rone. |
| idem | " | | Piacini Giovanni | |
| " | Non originaria | | | |

N.º 66.

| Numero della Casa | Numero Progressivo | Denominazione della famiglia | Nascita | Morte |
|-------------------|--------------------|---|-------------------------------|-------|
| # <u>66.</u> | I | Bonomini Giacomo detto Cucco ammogliato su' Francesco | 30 Marzo 1826 | |
| | 2 | Bonomini Elisabetta moglie di Giacomo | 4 Novemb. 1835 | |
| | 3 | Francesca figlia di Giacomo ed Elisabetta | 20 Dicemb. ²⁶ 1855 | |
| | 4. | Maria Maddalena di Giacomo ed Elisabetta maritata ad Imma con Giuseppe Benedetto di Basilio - | 15 agosto 1858 | |

| Orte | Originaria | Non Originaria | Matrimonio | Paterno al Battesimo (Cresima) | Oggetti |
|------|------------|----------------|-----------------|--------------------------------------|---------|
| | Originaria | " | 20 Gennaio 1854 | Scappola Petter di odeno | |
| | idem | " | 20 Gennaio 1854 | Teresa Bonetti. | |
| | idem | " | | Bonomini andrea | |
| | idem | " | | Giuseppe Bonomini. | |
| | | | 3 Febbrajo 1878 | | |

N. 67

| Numero della Casa | Numero Progressivo. | Denominazione della famiglia | Nascita | Morte |
|-------------------|---------------------|--|-------------------|------------------|
| 67. | I | Bonomini Giambattista fu Marco e Margherita Vivenci | 30 Agosto 1795 | Febbraio 24 1875 |
| † 2 | | Vivenci Caterina moglie di Giambattista | 1° Febbrajo 1793 | 9 Giugno 1858 |
| 3 | | Marco figlio di Giambattista ammogliato il 1813. con Lucrezia Roblin di Babbè e fu Maddalena Vivenci di Avonore, | 16 Marzo 1830 | |
| 4 | | Angelo figlio di Giambattista | 20 Dicembre 1831 | |
| 5 | | Margherita figlia di Giambattista maritata in Piacenza con i conti del fu Carlo e Domenico Bertolotti | 28 Settembre 1827 | |
| 6 | | Santa Lurini-Laroni moglie di Angelo | 24 Gennaio 1835 | |
| 6. | | Caterina Bonomini di Angelo e Santa Laroni | 17 Nov. 1858 | |

| Lote | Originaria | Non Originaria | Matrimonio | Padrino Al Battesimo Cresima | Osservazioni |
|-------------|------------|----------------|-----------------|---|--------------|
| Lotto 24 | Originaria | " | | alberto Pace Di Bione. | |
| 375 | | | | | |
| Luglio 1858 | idem | " | | data altrove | |
| | | | | " | |
| | idem | " | | Pietro Bonomini Zio Del Battesimo. | |
| | idem | " | 7 febbrajo 1858 | Giambatista Garraroli della Parrocchia S. S. M. vestro Giambatista Crati | |
| | idem | " | | Carlo Turini della Par- rocchia | |
| | idem | " | 7 febbrajo 1858 | Giuseppe Bertoli | |
| | idem | " | | Margherita Bon- omini | |

N.º 68.

| Numero della Caja | Numero Progressivo | Denominazione della Famiglia | Nascita | Morte |
|-------------------------|-----------------------|---|-----------------|-------|
| 68. | I | Leoni Giovanni gd. Pietro e Angela Zanolini | 28 Ottobre 1822 | |

Site

| Originaria | Non Originaria | Matrimonio | Palino al Battesimo Cognome | Osservazioni |
|------------|----------------|------------|--------------------------------|---|
| " | Non Originario | | Battista Lurini | Mastro sul piano di Collo Valle Trompial. |

N.º 69.

| Numero della Casa | Numero Progressivo | Denominazione della Famiglia | Nata | Morte |
|-------------------------|-----------------------|---|-----------------|-------|
| <u>69.</u> | # 1 | Vivanti & Giuseppe Capellano in Vivanti | 28 ottobre 1820 | |
| | # 2 | Teresa Vivanti sorella di G. Giuseppe | | 1825 |

| Lote | Originario | Non Originario | Matrimonio | Patrino o Battesimo Cresima | Osservazioni |
|------|------------------------------|----------------|------------|--------------------------------|---------------------|
| | Originario come Capellano | " | " | Nato altrove | Trasferito altrove. |
| | " | Non originario | | Nato altrove. | Trasferita altrove. |
| | | | | | |
| | | | | | |
| | | | | | |
| | | | | | |
| | | | | | |
| | | | | | |
| | | | | | |
| | | | | | |
| | | | | | |

N. 70. *Garniglia al 907*

| | | |
|----|---------------------------------------|------|
| 1 | <u>Bonomini Giacomo</u> fu | N. 5 |
| 2 | Merchini Pietro | " 9 |
| 3 | Bellini Giovanni | " 6 |
| 4 | Bonomini Marco | " 3 |
| 5 | Landolini Giova .. Antonio | " 4 |
| 6 | Bonomini Pietro .. Giuseppe | " 3 |
| 7 | <u>Bonomini Giacomo</u> .. | " 4 |
| 8 | Comasini Pietro | " 9 |
| 9 | Farini Pietro <i>capo</i> | " 11 |
| 10 | <u>Bonomini Pietro</u> Lu | " 6 |
| 11 | Bresciani Antonio fu Botto | - 9 |
| 12 | Refazio Antonio | 12 |
| 13 | Bonomini Giuseppe | 10 |
| 14 | Landolini Giova - fu Ant. | 2 |
| 15 | Medaglia Comasco | 4 |
| 16 | Manoni Domenico | 7 |
| 17 | Rottini Bernardino | 1 |
| 18 | Bresciani Vittorio fu Botto | 3 |
| 19 | Laffranchi G. P. Pura | 3 |
| 20 | Bonomini Angel | 9 |
| 21 | Clavari Tomaso - (ros) | 3 |
| 22 | Carriani Secondo | 2 |
| 23 | <u>Landolini Francesco</u> fu Antonio | 10 |
| 24 | Santi Giova | 7 |
| 25 | Santi Botto di Giova | 7 |
| 26 | Santi Giuseppe | 17 |
| 27 | Santi Lodovico | 3 |
| 28 | " Angel | 3 |
| 29 | " Botto f. Tomo | 3 |
| 30 | Landolini Giovanni | 3 |

170
158
80
408

158

| | | | | | |
|----|----------------------------|----|----|---------------------------|---|
| 31 | Manolimi Battista f. Bell. | 5 | 61 | Bonum Pietro Canab | 6 |
| 32 | Bonum Angelus la net | 7 | 62 | Bonum Maria | 6 |
| 33 | Leon Pio | 6 | 63 | Bonum Otazi | 3 |
| 34 | Bonum Francesco | 5 | 64 | Bonum Angelo | 6 |
| 35 | Comensoni D. Giovanni | 2 | 65 | Picini Angelo etc | 2 |
| 36 | Bonum Battista Corin | 4 | 66 | Prati | 3 |
| 37 | | | | Carini of Redolfi Antonio | 1 |
| 38 | Bonum Maria carli | 2 | 68 | Merschlovi | 8 |
| 39 | " Andrea " | 5 | 69 | Bonum Battista | 8 |
| 40 | " Giuseppe Corin | 4 | 70 | Bonum G. Antonio | 4 |
| 41 | Bonum Antonio | 8 | 71 | Flochi Cesare | 2 |
| 42 | Bonum Giove | 2 | 72 | Bonum Antonio | 3 |
| 43 | " Benigno | 10 | 73 | Romani Giulia | 6 |
| 44 | Demonte Bonis. | 8 | 74 | Zanolo Antonio Maria | 5 |
| 45 | Luigi Luigi | 2 | 75 | Bonum Turil | 7 |
| 46 | Picini Battista | 12 | 76 | Bonum Pietro cor. | 6 |
| 47 | Buritoti | 10 | 77 | " " Tabi | 6 |
| 48 | Grazioli | 4 | | | |
| 49 | Picini Carlo | 4 | | | |
| 50 | Bonum Pietro | 4 | | | |
| 51 | Bonum Domenico | 4 | | | |
| 52 | Picini Angelo | 8 | | | |
| 53 | " Battista | 4 | | | |
| 54 | Bonum Antonio | 4 | | | |
| 55 | Redolfi Maria | 1 | | | |
| 56 | Picini Antonio | 8 | | | |
| 57 | Buriti. Angelo | 6 | | | |
| 58 | " Giove | 6 | | | |
| 59 | Bonum Giuseppe | 1 | | | |
| 60 | Bonum Pietro | 1 | | | |

80

70
58
80
06

N. 71.

In questo dì 18 febbrajo Leonì Giovanni del fu Pietro e Lucrezia
nubile, maggioreuna, contadina possidente, ha data la mano di sposo
dopo tre pubblicazioni fatte nella messa e dopo ottenuta la dispensa
da impedimento di spirituale parentela in data 16. febbrajo 1868,
con la fig. Floccini Caterina detta fu Bonomini stri Andrea -
contadina cattolica, maggioreuna, nata ad Arseno e domiciliata a Livorno.

Sposo
L. Leonì
P. m. m. m.

Leonì Giovanni Sposetto
figlio di Caterina Floccini per gli altri
Bonomini Gioseppi
Bonomini Pietro fu Giuseppe

Fu fatto a Livorno

1907

Lucy

8/20/08 -

1868

- 1

1867 -

Lucy

N. 72.

1809

[Faint, illegible handwriting, possibly bleed-through from the reverse side of the page]

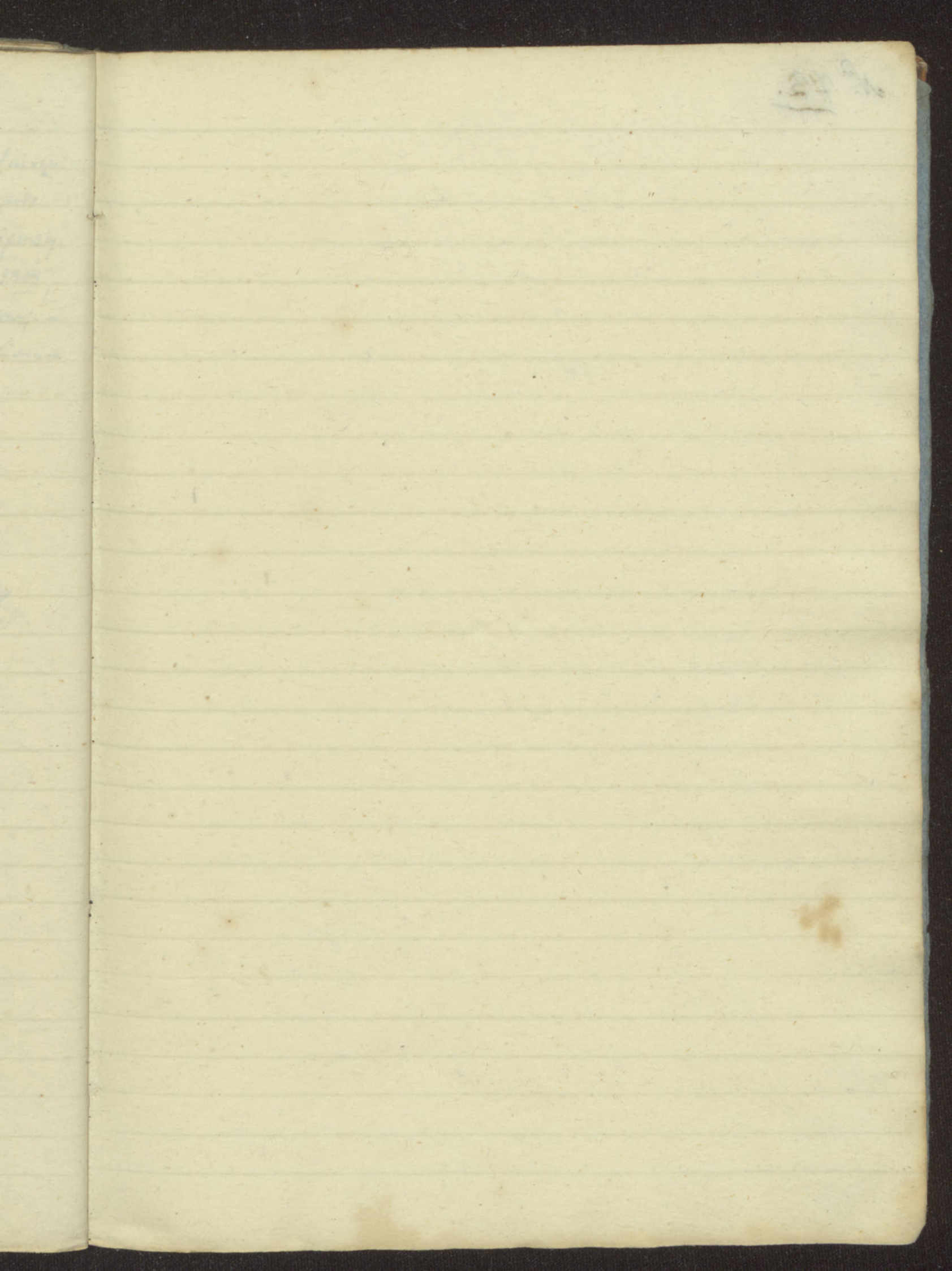

N. 73.

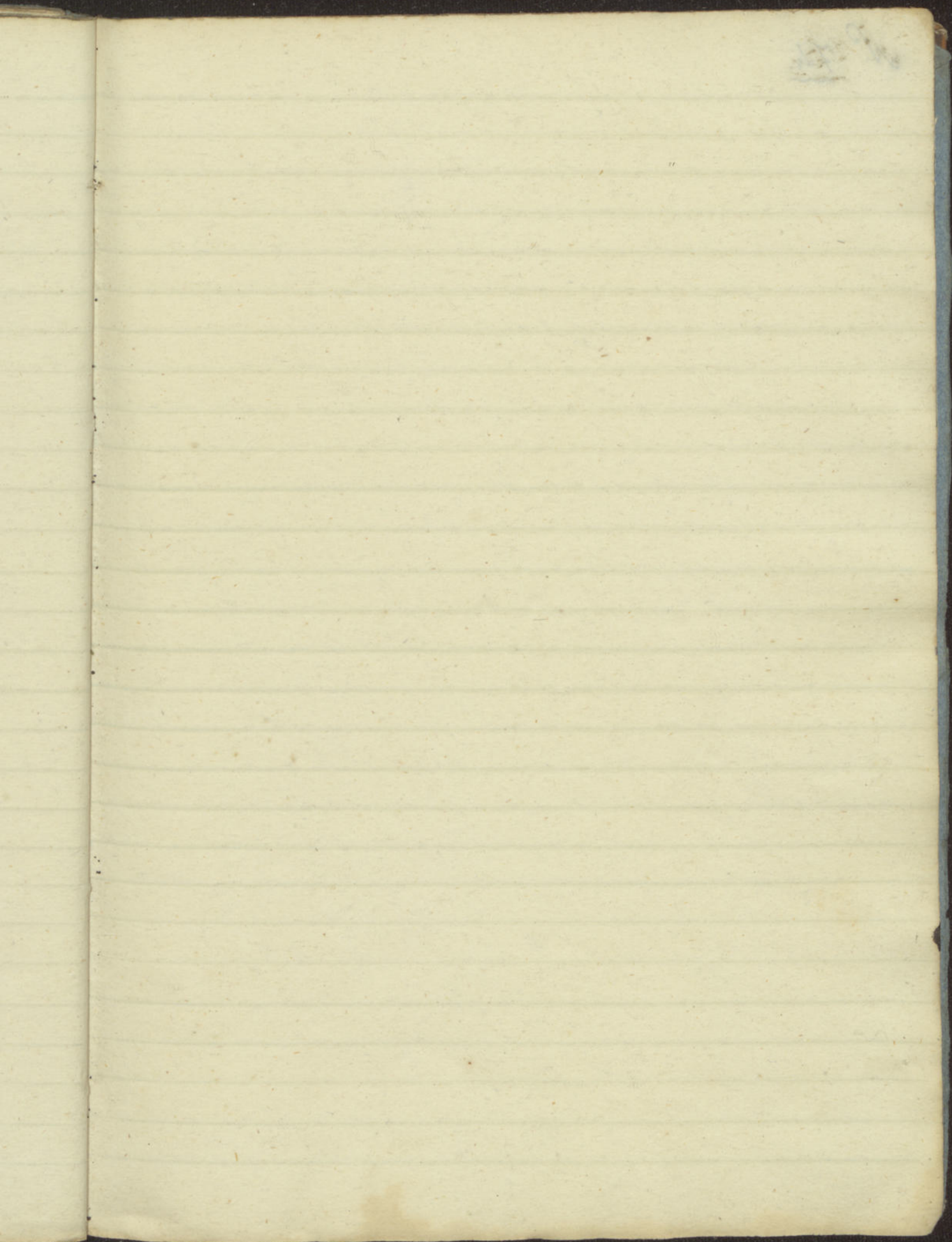

N. 74.

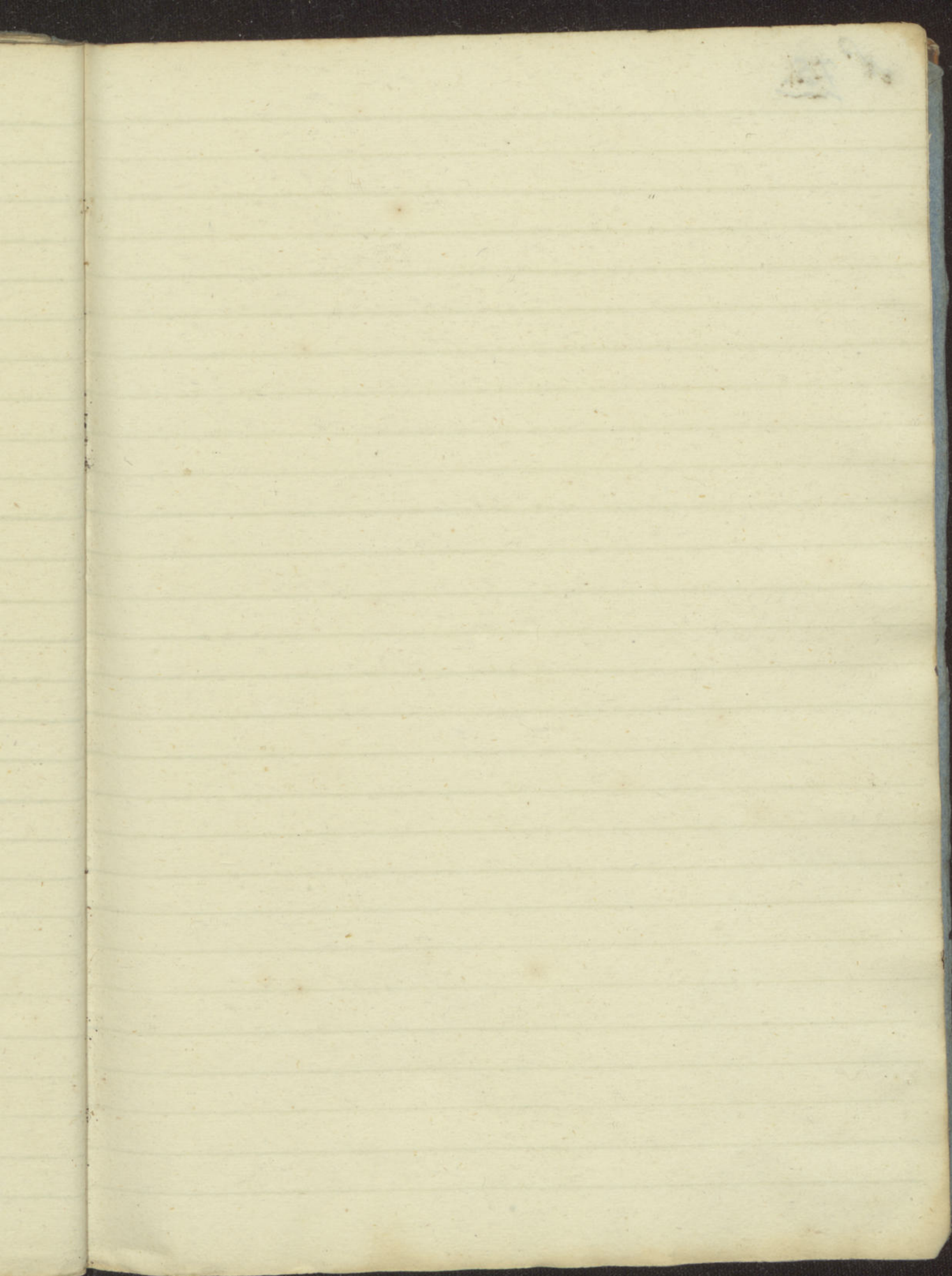

N^o 75.

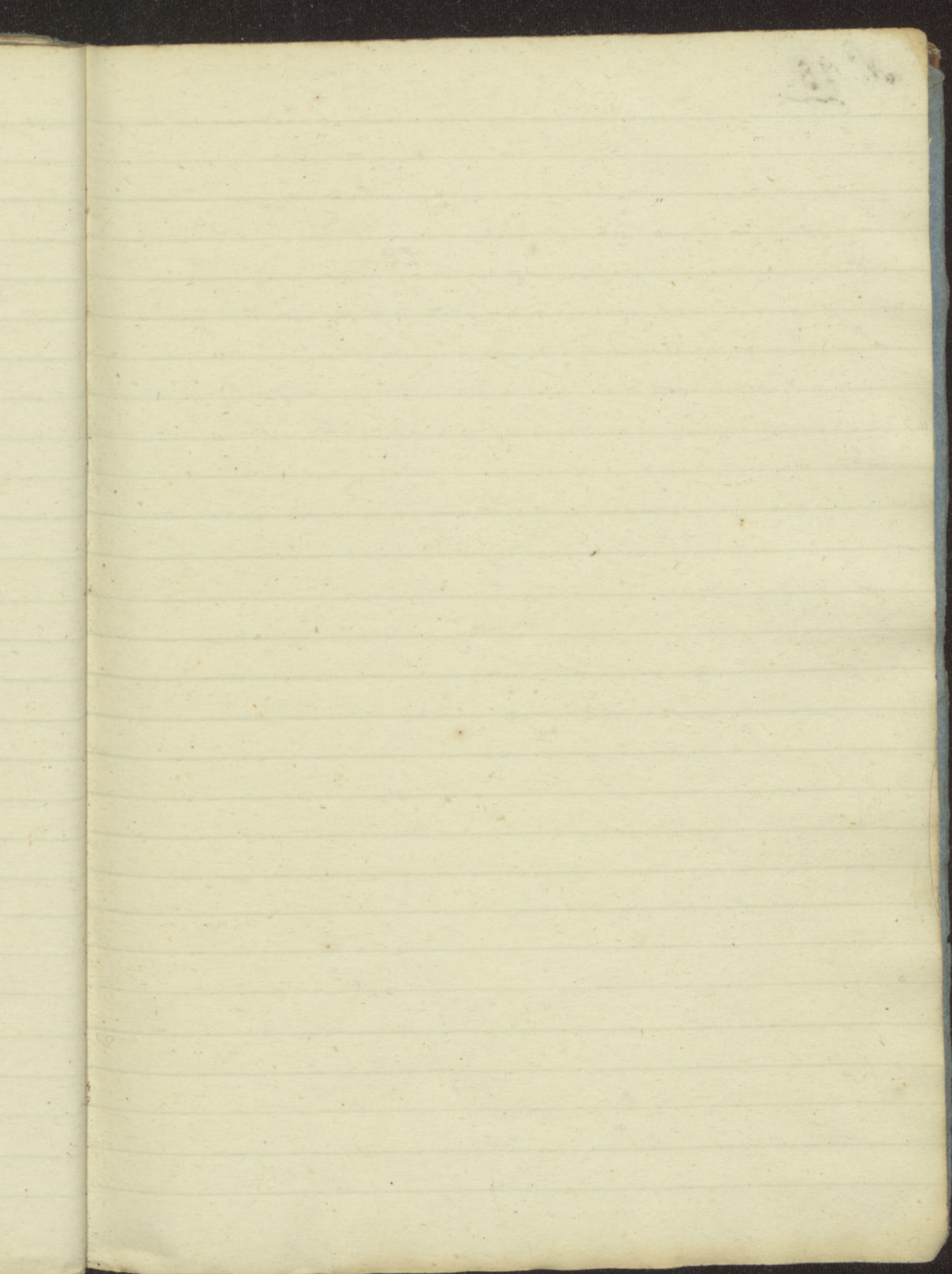

N^o 76.

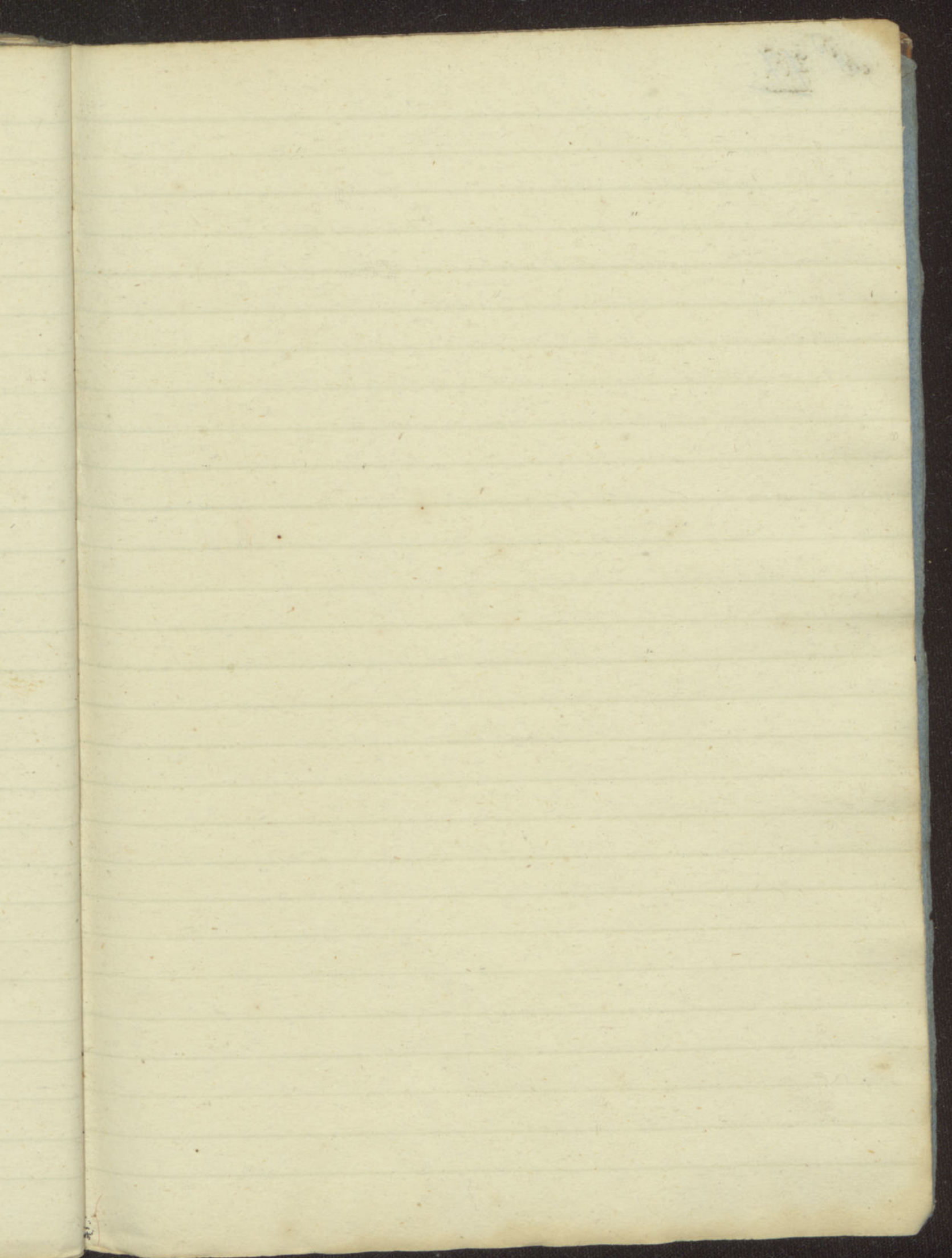

N. 77.

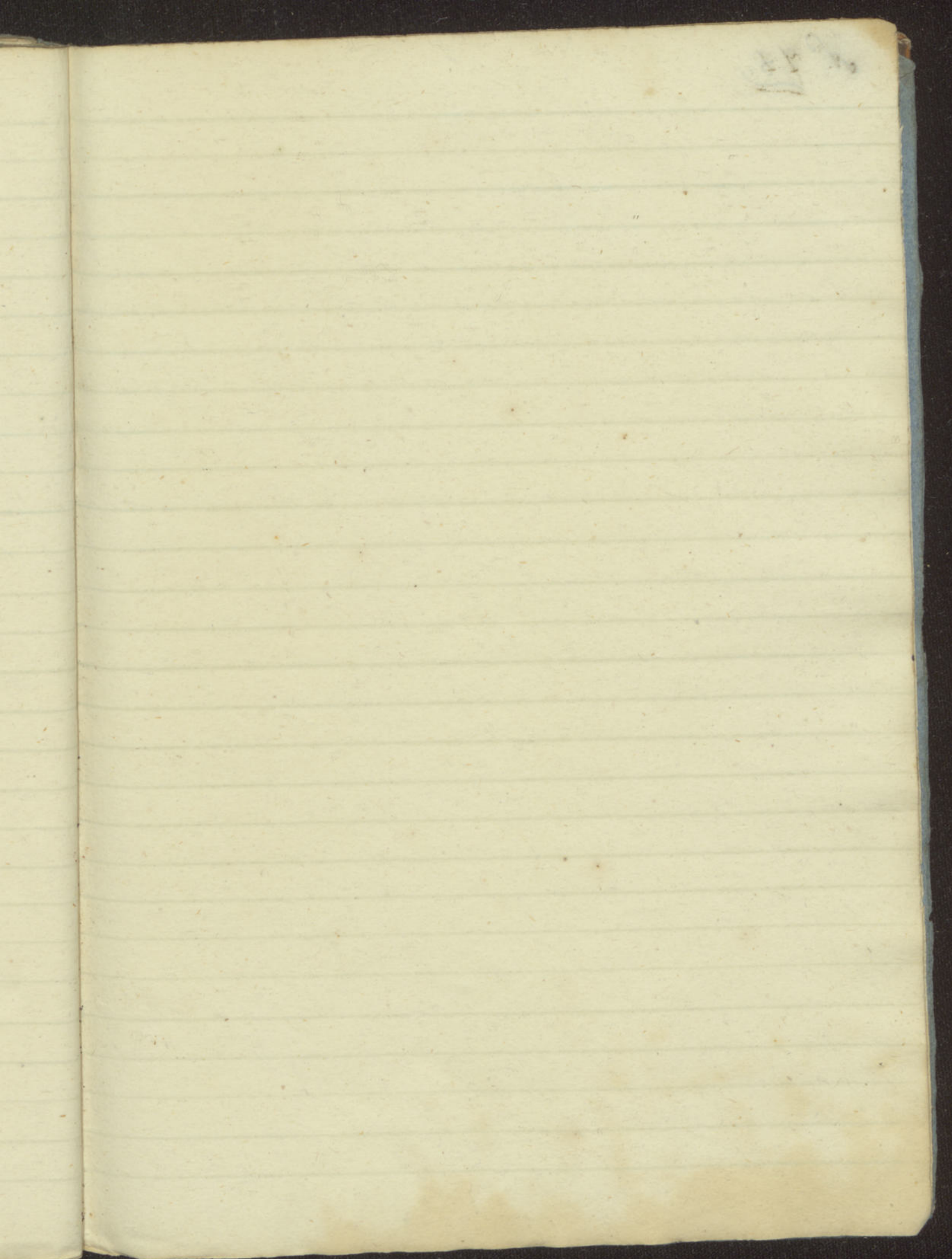

N^o 78.

115

N^o 79.

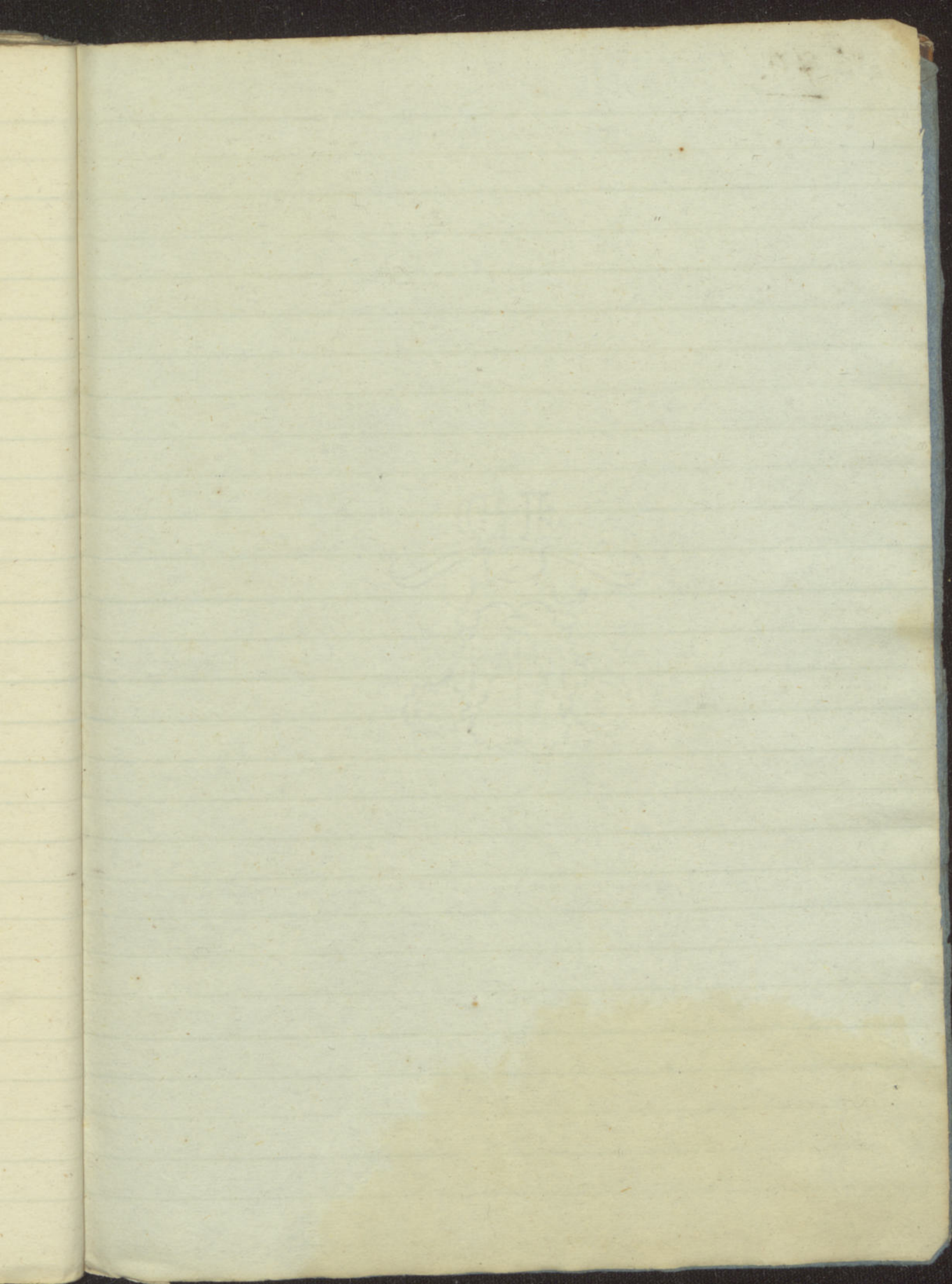

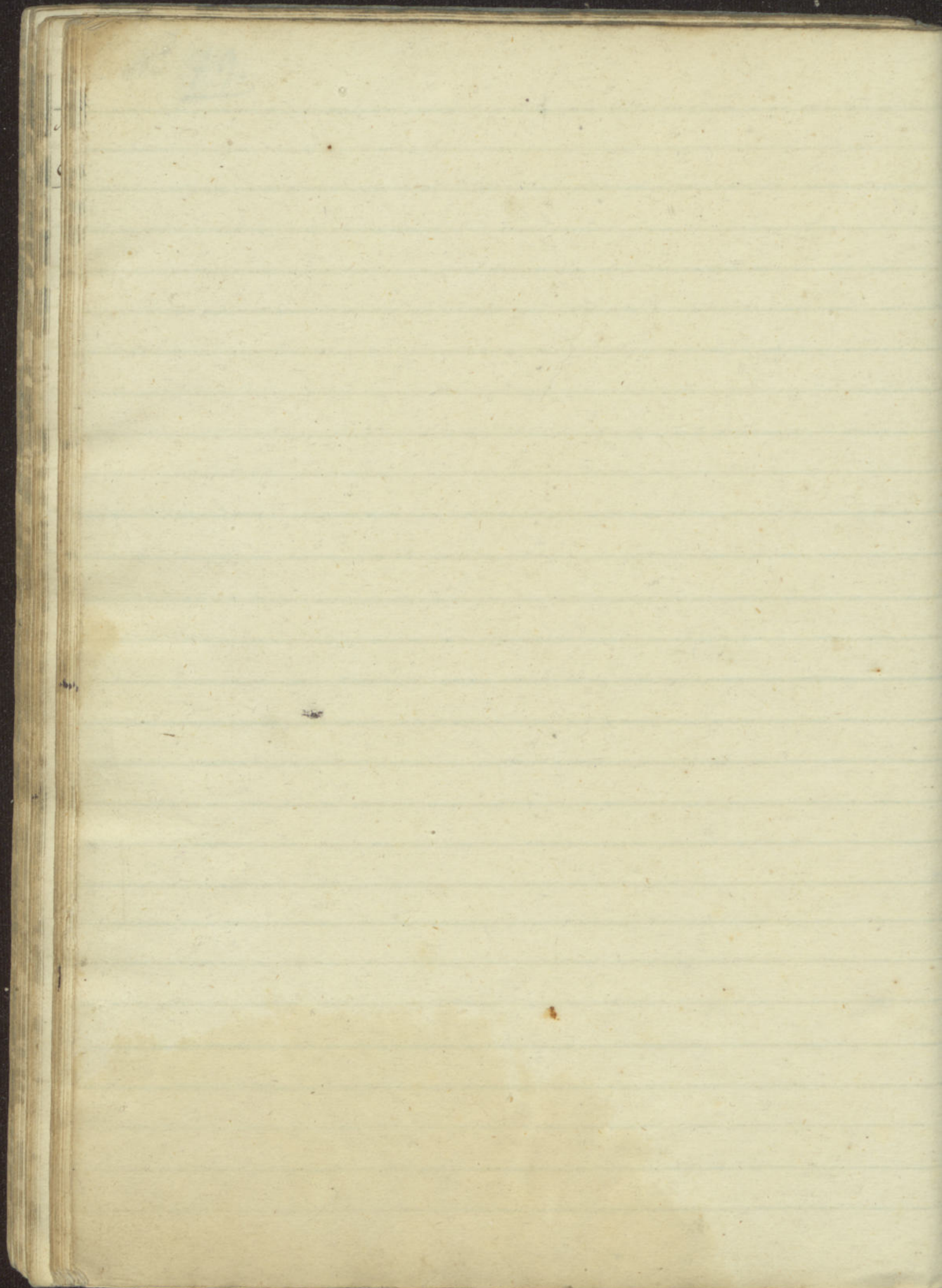

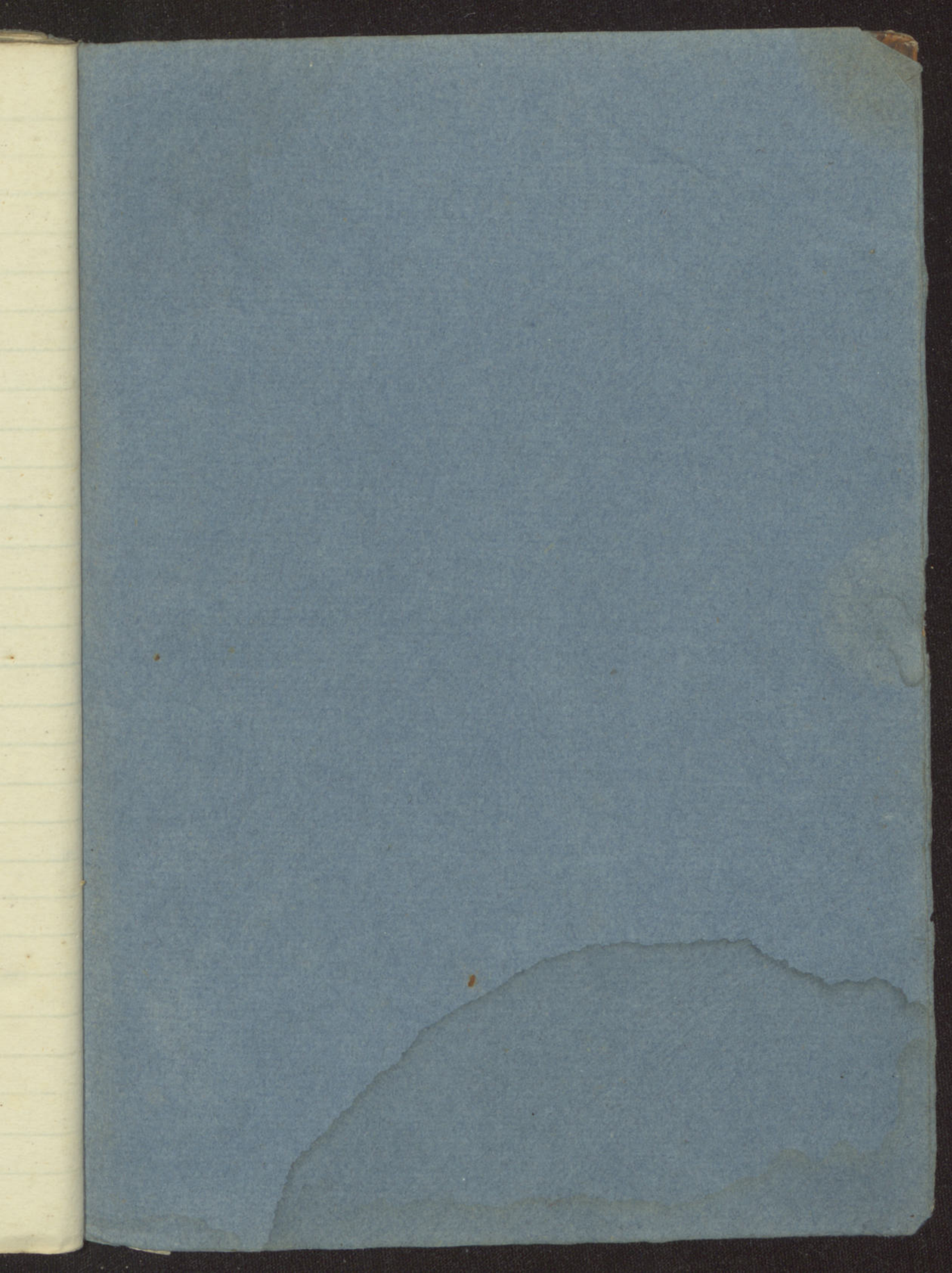



COMITATO ELETTORALE

dei

Moderati e Cattolici Bresciani

Brescia, 21 Marzo 1907.

Via Porta Nuova, N. 33

(Palazzo S. Paolo)

Egregio Signore,

Ci rechiamo a dovere di partecipare alla S. V. Preg. che la Commissione Elettorale Provinciale comincerà i suoi lavori il giorno 2 del p. v. Aprile.

Laonde preghiamo vivamente la S. V. Preg. a voler mandare, **entro il corrente Marzo**, al sig. Giovanni Mattanza, Via Porta Nuova, N. 33, con mezzi assolutamente sicuri, tutte le domande d'iscrizione nelle Liste Elettorali politiche ed amministrative, domande, che Ella non potè presentare alla Commissione di codesto suo Municipio.

Voglia notare che le domande stesse vanno intestare all' **On. Commissione Elettorale Provinciale - Brescia.**

Se proprio qualche domanda non potrà essere pronta per la fine del corrente mese di Marzo, basterà inviarla entro il 15 aprile. Benchè non ve ne sia bisogno Le raccomandiamo la massima operosità ed esattezza.

In tutti i dubbj voglia ricorrere al Comitato Elettorale Cattolico-Moderato, Via Porta Nuova, 33.

IL COMITATO

Parri ed Livemmo

| Anime | Nome e Cognome | Battesimo | Cesario | 1. Commio | Matrini | Annot. |
|--------|----------------|-------------------|-----------|-----------|---------|--------|
| Sancti | Progr. | | | | | |
| 1 | 6 | Rossini Bernardin | 17/6/1834 | | | Subit. |

| N. Cas. | Animo Fam. Prof. | Nome e Cognome | Partecip. | Cresima T. Com. | Matrim. | |
|---------|---------------------|----------------|----------------------|-----------------|--------------|--------|
| 4 | 1 | 7 | Bonamini Giacomo Ros | 29 Agosto 1857 | | |
| | | | | | | } anni |
| | 2 | 8 | Curiosi Angelica | 19 Apr 1859 | | |
| | 3 | 9 | Bonamini Angelo | 21 Agosto 1897 | | |
| | 4 | | Bonamini Leticia | 6 Apr 1885 | a Parqua 900 | |
| | 5 | | Bonamini Andrea | 2 Giugno 1898 | 28-6-07 | |

| Age | Arrivo Fam. Prov. | Nome Cognome | Battesimo | Cefine | Comun. | Mitri- | Annos. |
|-----|----------------------|-----------------------|-----------|----------|--------|--------|--------|
| 1 | 12 | Mechini Pietro-Campes | | | | | |
| 2 | 13 | Scari Lomenica (non) | 26.8.864 | | | | |
| 3 | 14 | Mechini Antonio | 26.3.92 | 23.7.901 | | | |
| 4 | 15 | Mechini Placida | 14.8.93 | 23.7.901 | | | |
| 5 | 16 | Mechini Giovanni | 24.7.95 | | | | |
| 6 | 17 | Mechini Carmela | 20.7.97 | | | | |
| 7 | 18 | Mechini Faustino | 12.7.900 | | 6.4.07 | | |
| 8 | 19 | Mechini Pietro | 25.5.02 | | | | |
| 9 | 20 | Mechini Ardicio | 23.3.04 | | | | |
| 10 | 21 | Mechini Imelda | 2-2.07 | | | | |

} 15.8.899

| N. Carr 6 | Anno | N. Pagan. | Nome e Cognome | Battesimo | Cresima | 1. Comunione | Matrimonio | Annotazioni |
|--------------|------|-----------|-------------------|--------------|-------------|--------------|------------|----------------|
| 1 | 22 | | Ballini | For. Martini | 28.7.855 | | | La Bellprato |
| 2 | 23 | | Fonakelli | Fedele | 12.2.859 | | | |
| 3 | 24 | | Ballini | Giuditta | 11. feb 886 | 16.8.1897 | | |
| 4 | 25 | | Ballini | Angelo | 29.3.888 | | | |
| 5 | 26 | | Ballini | Amelia | 6. feb 891 | 28.6.07 | | St. ad Arenore |
| 6 | 27 | | " | Ida | 15.2.896 | 906. 6.11.07 | | |

ex Anni Proj.

Percep. Cespri 1. Com. Matini

Ann. st.

1 98 Bonomini Marco 4.7.955
valent

2 29 " Giuseppe

3. 30 " Giovanni

vedovo

Bell. Cres. 1. Com. Martin.

8

31 1 Lonchini Giovanni 14.3.861
Bologna

5.8.889

} anni

32 2 C. Zanoni Giovanni 4.8.864

33 3 Panolimi Margherita 15.6.890 16.8.997

34 4 " Antonio 28.8.893 16.8.897

35 5 " Maria 23.8.893 18bre 902 -906-

36 6 " Giuseppe 4.8bre.898 23.6.907

37 8 " Martina 23.3.901

Bellonia Genim 1. Com. e. Matrim.

38 1 Bononini Pietro An 30.6.1839

39 2 Cullini Margherita 9.4.1836

40 3 Bononini Maria 2.2.1869

Alf. 1872

10

Bath. Cristina J. Com^e Martin.

42

blo

10

Bath. Cristina J. Com. Martin.

42

blo

