

em no

to

time

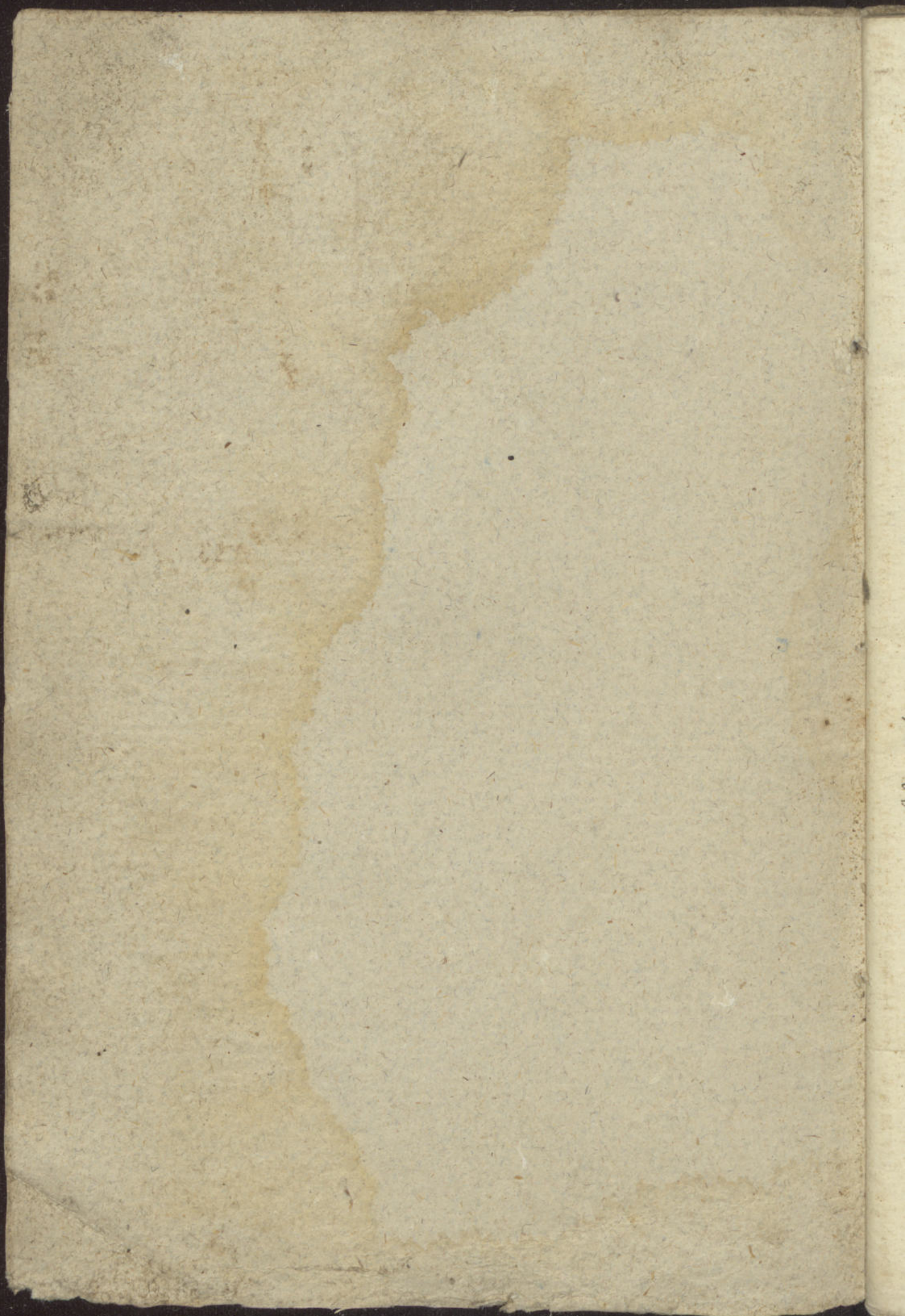

N.° Civico 3

Mischini

Giò. Batta Del fu Faustino, e Domenica Ledolfi
È nato li 20 marzo, 1775

Bonomini
Valent.

Marco Del fu Andrea, e della fu Cecilia, ora

nato

Catterina Del fu Angelo, e maria Bicini cunt. sua moglie

Sig. Sig. /

Andrea

Cecilia

Bonomini Valent

Bonomo figlio del fu andrea, e Cecilia era

n. 5

Zanolini Bertolane di sopra
Antonio del fu Francesco, e Cattarina era fresini
e vedovo della fu Lucia Bonardelli di Anfo nato di
figlioli

Francesco nato
Marta Turizano di Domenico
e Margarita sua moglie
figlioli

Domenica
Giovanna

Lucia

n° 7

Zanolini Bertolane Di sotto

Bartolo del fu Batta, e Cecilia era Turi Zani nato

Domenica sua moglie del fu Francesco, e Cattarina Zanardelli di collio

Figlioli

Giovanni

Giuseppe

Antonio

n. 6

Bartolomeo di Sotto Zanobini

Forstino del fu Antonio, e Maria ora Resugio nato

Maria sua moglie figlia di Battista e Bartolomea Zanini vicenzini del ferno one

Sipholi

Maria

Tomasini Spertolino

Bisro del fu Giacomo, ed annunciata era Sabini
di odono, nato

Maria figlia delli soprad.

n. 10

Lossini

Felice ditto suo Carlo, e della fu Benvenuta ora Turini in Biaya
nato

Anna Maria sua moglie Del fu Rivo Antonio, e santa Gedolphi.

Tomasini spendiline

Andrea del fu Gio: Batta, e di Giovanna era Trovaglia

nato

Marparita sua moglie del fu Matteo e Giacominna Fachini era di Savenone Com. Bozzone

Gio: Batta:

Leodolfo Marchetto

Pier Antonio del fu Marco, e Cattarina exa di marmesino
nato.

Giovanna sua moglie del fu Antonio e Santa Quaranti di Prato
Figlioli

Marco nato

Giò: maria nato

Giuseppe nato

Cattarina

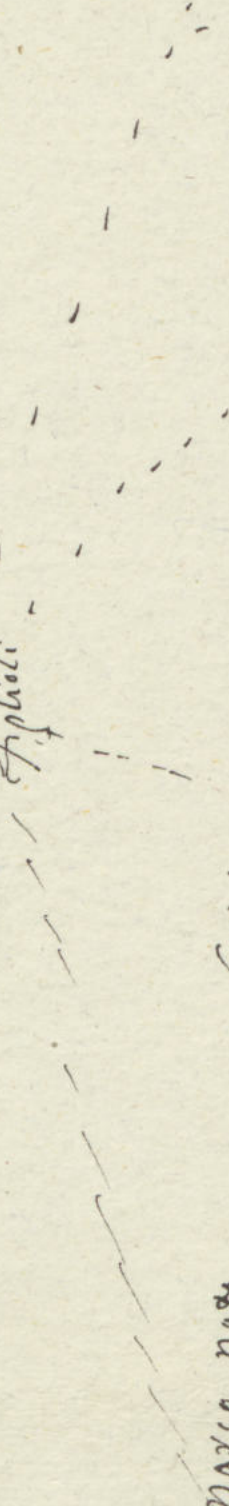

n° 14

Bonomini
Coletta

Giò: maria del fu Marc: Antonio, ed Antonia Crasini di Brato

nato

Maria sua moglie del fu Carlo, e Maria Turini alla Fontana

figlioli - - - - -

Teresa

Chisabatta

- - - - - Giacomo

Marc: Antonio

n. 15

Bonemini Strini

Pietro del fu Marco, e Maria Sirla Bezasini di ono

nato

Margarita sua moglie del fu Leonino e Maria Castelli di Odeno

Sipichio

Marco nato

Angelo nato

Giuseppe nato

Giacomo nato

Antonio nato

N.º 16

Bonomini
Cominetti

Marco del fu Giacomo, e Marta ora Morelli di Prato nato

Margarita sua moglie del fu Batta: e Maria viventi Viterio di Nozze

Lighioli - - - - -

Marta

--- i Batta: nato

Pietro nato
Lucia sua moglie di Domenico, e
Maddalena Fizzarbi furono uno

N.º 17

Besuzio

Giacomo del fu Andrea, e Guerezia era Picini Cosetti nato
Maria sua moglie di Lio; e Guerezia Schidinelli di Averone
Figlioli

Antonino
nato

Andrea
nato

Batta:
nato

Guerezia
Caterina
maria

- Ampelo
nato

n. 18

Turini Zanoni

Giò: del fu Giacomo, e Margarita era Bonomini cominelt
Laura sua moglie del fu Gio: Batta, e Maria Gualdi di Nozza

N. 19

Fossini

Carlo Del fu Pier Antonio, e Bernardina era figliuini di Zevangie
vedovo Della fu Benvenuta Turini in Biaya nato

Figlioli

Giuseppe nato

Figlia sua moglie del fu Giacomo, e maria Damiani di Godino
Figlioli

Gio: maria - Carlo
nato

matteo -
nato

Benvenuta
Bernardina
maria
Domenica
Angela

Pier-Antonio
nato

Andrea
nato

Faint handwritten notes in the right margin, possibly bleed-through from the reverse side of the page.

Fossini

Matteo dal fu Pier-Antonio, e Bernardina Filippini nato

Felicita vedova del fu Gio: maria figlio come sopra

Luigi ~~de~~ figlio di Felicità, e del fu Gio: maria nato

Frisperio

M. 22

n: 23

Consatori

Marcante

Maria Del fu Domenico, e Margarita Fachini di Prato

vedova Del fu Antonio

figlioli

Dietro nato

Cecilia

Domenico nato

n. 24

Zurini di Sotto

Angelo del fu Antonio, ed Annunziata exa Pellegrini di Alene vedovo della fu Caterina exa Comeroni di Vestone nato

Vicenza vedova del fu Antonio figlio del soprascritto Angelo figlio del fu Gio: Battà, e Bar-
tolomea Livinelli di Isma. Figlioli

Domenico 8^{te} nato

Angelo nato

Pietro

Caterina

Annunziata
Margherita

Andrea
nato

Batta

Giuliano

N.º 26

Edoardo Di Sotto

Angelo Dal fu Pier Antonio, e santa era
maria sua moglie del fu maffeo, ed Anna omedei di Bovegno

Figlioli

Giuseppe nato

Maggarita
Santa
Anna
Angela
Elena
Bartolomea

n.º 27

Toraglia

Sio: Batta del fu Giuseppe, e Cattarina era di Bondone nato
Lucia sua moglie del fu

Figlioli

Giuseppe nato

Giovanna
Giuseppa
Agnete

N.º 28

Tovaglia

Matteo Del fu Angelo, e Domenica era Resuzio
Aurelia del fu Pietro, e Maria Bachetti di ono

figlioli

Angelo nato

Giuseppe nato

Domenica

Figlie del fu Francesco
e Domenica era Tarini orajio

Domenica

Maria Giovanna

CRU

Leopoldo Marconi

Domenica

Marta Figlia Del g^m Marco, e Domenica era marciotti d'Brato

Marco Antonio del fu Pietro, e della fu Caterina era scuri nato.

Angela 3 Figlia del soprabette Pietro, e Catharina
Domenica

N. 30

Turini di sopra

Angelo del fu Gio: Batta, e Maria era Turini di sotto
vedovo della fu Rosa Bissoli di Moniga nato

Fighioli

Batta - - Antonio
nato nato

Maria

nato

Giuseppe - Filippo -

Gio: Maria

N: 31

Turini oragio di sette

Oratio del fu Angelo, e Lucia era di Alone

Domenica sua moglie in secondi voti del fu Gio: Batta, ed Eleonora Bonomi di Avonone
Angelo figlio del sopraddetto oragio, e della fu Elena Figlioli
e sua Gedeofi in primi voti nato

Batta nato

Maria sua moglie del' Angelo,
e Francesco Bettolfa di Gdrino

Figlioli

Domenica

Baolo 8^{to}

Lucia

n. 32

Turini orazio h sopra

Orazio del fu Gio: del fu orazio, e di Agnete farvi ora maritata in 2. voti con Bernardino Turini faroni, nato

annunciata }
Domenica } figlia del sup. Gio: ed Agnete
maritata }

1719

Dicini Coetti

Gio: Antonio del fu Angelo, e della fu Giovanna era Gassini nato
 Bartolomea sua moglie del fu Andrea Ginade, e della sig: Maddalena Polijari di Carvina
 Figlioli

Angelo nato

Francesco nato

Gio: Battista nato Maddalena
 Giovanna

n° 35

Sicini

Domenica vedova del fu Francesco ora viventi di Savino

figlioli

Giò: Battista 8^{te} nato

Giuseppe nato

Tomasini Spenbiline

Giovanna vedova del fu Pio; Batta era Tomaglia del fu Pinogge, e Cattarina
Figlioli

Pietro nato

Margarita
Santa

n. 36

132

De' delfi di sopra

Figlioli del gn. Apostino, e Bernardina era Gessini

Giò nato

Bartolomea sua moglie del fu

Gio Gaetano, e Diamante Quina di uno
Figlioli

Giuseppe nato

Elena marito
nella famiglia

Bvataria Bovegno

Maria

Santa

Maddalena

Teresa

Bernardina

Antonio nato

Elisabetta sua moglie di Francesco, e Lucia

Trivelli di Guma
Figlioli

Apostino nato

n. 38

Picini Conte

Maria vedova del fu Angelo era Babini di Serravalle
Figlio

Carlo Antonio nato

Maddalena sua moglie del fu apostino, e Bernardina Pedotti
Figlioli

Maria

Domènica

Cattarina

Picini

Pietro Del fu Francesco, e di Domenica era viventi di Gavino nato
Giuseppa sua moglie Del fu Paolo, e Giulia era tutti zano

Figlioli

Antonio

Angelo

nato

nato

Cattarina

Domenica

francesco nato

n. 43

Turini Zanè

Bernardino del fu Angelo, e marita nicolini di Ono
Agnete sua moglie del Mattes, e di Domenica Genesi di Bogelino

n. 44

Torini Zani

Giovanni figlio del fu Angelo, e Marta nicolini di sono
Domenica sua moglie del fu Angelo, e Giovanna Piini

figlioli

Antonio nato

Marta

Maria

Torini Zanobi

Giuseppe del fu Angelo, e Maria Nicolini di uno nato
Santina sua moglie del fu Agostino Geddesi, e Bernabina

figlioli

Luigia

Cecilia

Batta nato

[Faint, illegible handwritten text, possibly bleed-through from the reverse side of the page.]

no 46 Domenico del fu Angelo, e Marta nichini di uno.
 Marta sua moglie in secondi voti di Francesco, e di Angelica Nicoli di Silvestro
 Figlioli

Bernardino } secondo letto
 Margherita }

Angelo
 Figlio del copulato Domenico, e
 di Margherita Coniina del forno uno

moglie del primo letto
 Giovanna sua moglie Figlioli di Marco, e Margherita Bonomini coninet

Batta
 nato
 — Domenico
 nato

Bortolo nato
 Maria sua moglie figlia di Gioi, e Lucia saleri
 di Cimmo.

no. 47

Andrea nato

fiore sua moglie del fu pioppio,
e Giovanna Calini di Gardone

Turini detti carli

Figlioli del fu Carlo, e Maria era Pini cesechi

Maddalena

Cattarina

Giuseppe nato

Cecilia sua moglie del fu Antonio, e Maria Turini orig.
figlioli

Maria

Chiara

Carlo nato

Marco
nato

no. 48

P. ...

n. 49

Bonemini Comini

Giacomo del fu Angelo, ed Elisabetta Turini oragio nato
Angela sua moglie, del fu Francesco, e di Domenica Ricini

figlioli -

Elisabetta
Marta

Batista
nato

Angelo
nato

Pietro nato

Benomini dei Strini
 Giacomo del fu Marco, ~~mar~~ di maria Piro di uno nato
 Angela sua moglie del fu Domenico, e di Domenica Flochini di avvenone
 Figlioli

Batta nato
 --- Francesco

n. 48

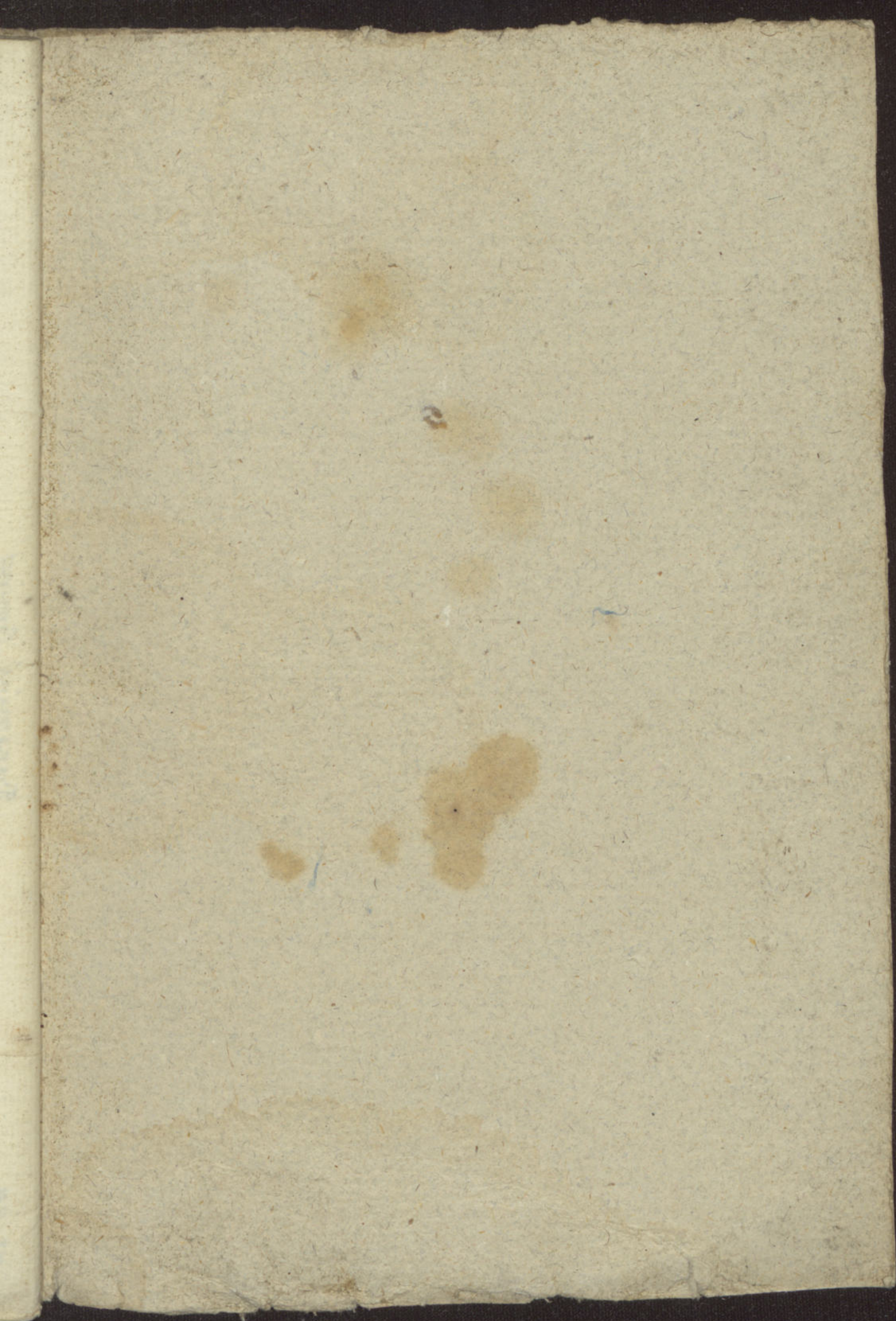

Li
Sta
a'd

Lisau mo

stabil

d'anne

i di Sotto

ed Annunziata era Pellegrini di Alene
era Compagnoni di Vestone nato
mio figlio del soprascritto Angelo figlio del fu Gio: Battà, e Bar-

Fipholi

Caterina

Andrea - Battà - Giacomo

Annunziata
Margherita

Pietro

Domènico 8^{de} nato

Angelo nato

